

**COMUNE DI MAZZIN**

**COMUN DA MAZIN**



***PIANO REGOLATORE GENERALE***

***TAV. 4.3 - PARTE I***

***SCHEDE***

***INSEDIAMENTI STORICI***

***VARIANTE VI AL PRG - II ADOZIONE - MAZZIN, 27 LUGLIO 2020***

***(Adeguate da ultimo a nota prot. S013/18.2.2-2019-107/MF dd 23.07.2020)***

***IL TECNICO***

***IL SINDACO***

Numero progressivo

Edif.01

ANALISI EDIFICIO																
1	<b>Tipologia funzionale</b> Edificio prevalentemente residenziale Edificio produttivo Edificio speciale Stalla Baita <table border="1"> <tr><td>A</td><td>Malga</td></tr> <tr><td>B</td><td>Abitazione con tabià e stalla</td></tr> <tr><td>C</td><td>Abitazione con tabià</td></tr> <tr><td>D</td><td>Tabià e stalla</td></tr> <tr><td>E</td><td>Tabià</td></tr> </table> <table border="1"> <tr><td>F</td></tr> <tr><td>G</td></tr> <tr><td>H</td></tr> <tr><td>I</td></tr> <tr><td>L</td></tr> </table>	A	Malga	B	Abitazione con tabià e stalla	C	Abitazione con tabià	D	Tabià e stalla	E	Tabià	F	G	H	I	L
A	Malga															
B	Abitazione con tabià e stalla															
C	Abitazione con tabià															
D	Tabià e stalla															
E	Tabià															
F																
G																
H																
I																
L																
2	<b>Epoca di costruzione</b> Anteriore al 1860 Tra il 1860 e il 1939 Tra il 1939 e il 1972 Dopo il 1972 <table border="1"> <tr><td>8</td></tr> <tr><td>6</td></tr> <tr><td>4</td></tr> <tr><td>0</td></tr> </table>	8	6	4	0											
8																
6																
4																
0																
3	<b>Tipologia architettonica storica</b> Alta definizione Media definizione Bassa definizione Nessuna definizione <table border="1"> <tr><td>8</td></tr> <tr><td>6</td></tr> <tr><td>4</td></tr> <tr><td>0</td></tr> </table>	8	6	4	0											
8																
6																
4																
0																
4	<b>Permanenza caratteri formali tradizionali</b> Volumetrici originali Costruttivi <table border="1"> <tr><td>2</td><td>1</td><td>0</td></tr> <tr><td>2</td><td>1</td><td>0</td></tr> </table> Complementari Decorativi <table border="1"> <tr><td>2</td><td>1</td><td>0</td></tr> <tr><td>2</td><td>1</td><td>0</td></tr> </table> Totale <table border="1"> <tr><td>15</td></tr> </table>	2	1	0	2	1	0	2	1	0	2	1	0	15		
2	1	0														
2	1	0														
2	1	0														
2	1	0														
15																
5	<b>Degrado</b> Nullo Medio Elevato <table border="1"> <tr><td></td></tr> <tr><td></td></tr> <tr><td></td></tr> </table>															
6	<b>Grado di utilizzo</b> Pienamente utilizzato Parzialmente utilizzato In stato di abbandono <table border="1"> <tr><td></td></tr> <tr><td></td></tr> <tr><td></td></tr> </table>															
7	<b>Spazi di pertinenza</b> Alta qualità Media qualità Bassa qualità <table border="1"> <tr><td></td></tr> <tr><td></td></tr> <tr><td></td></tr> </table>															
8	<b>Vincoli legislativi</b> L. 1089/39 <input type="checkbox"/> L. 1497/39 <input type="checkbox"/> L. P. 22/91 <input type="checkbox"/>															
9	<b>Categoria di intervento prevista dal piano precedente</b> Restauro Risanamento conservativo <table border="1"> <tr><td>R1</td></tr> <tr><td>R2</td></tr> </table> Ristrutturazione edilizia Fontane <table border="1"> <tr><td>R3</td></tr> <tr><td>F</td></tr> </table>	R1	R2	R3	F											
R1																
R2																
R3																
F																
10	<b>Note</b> (presenza di stratificazioni storiche, rifacimenti e ristrutturazioni, elementi di pregio, considerazioni sulle aree di pertinenza) Tabià con stalla completamente ristrutturati in epoca recente, con cambio di destinazione d'uso															
P R O G E T T O																
11	<b>Categoria di intervento prevista</b> L.P. 22/91 art. 77bis Restauro Risanamento conservativo <table border="1"> <tr><td>R1</td></tr> <tr><td>R2</td></tr> </table> Ristrutturazione edilizia Sostituzione edilizia <table border="1"> <tr><td>R3</td></tr> <tr><td>R4</td></tr> </table>	R1	R2	R3	R4											
R1																
R2																
R3																
R4																
12	<b>Vincoli particolari</b> Tipo di vincolo Oggetto di vincolo           Ripristinare il manto in scandole in caso di intervento. È ammesso manto in lamiera.															
13	<b>Categoria di intervento per gli spazi di pertinenza</b> Mantenimento pavimentazione attuale <table border="1"> <tr><td>M1</td></tr> </table> Ripristino pavimentazione originaria <table border="1"> <tr><td>M2</td></tr> </table>	M1	M2													
M1																
M2																



Numero progressivo	01	Foglio mappale	10
Comprensorio	C11 Ladino di Fassa	Nr. particella edificiale	57
Comune Amministr.	Mazzin	Data rilievo	Luglio 2006
Comune Catastale	Mazzin	Rilevatore	Amplatz & C.
Indirizzo località	Mazzin		

## COROGRAFIA

Fonte: raster PAT, file km104151

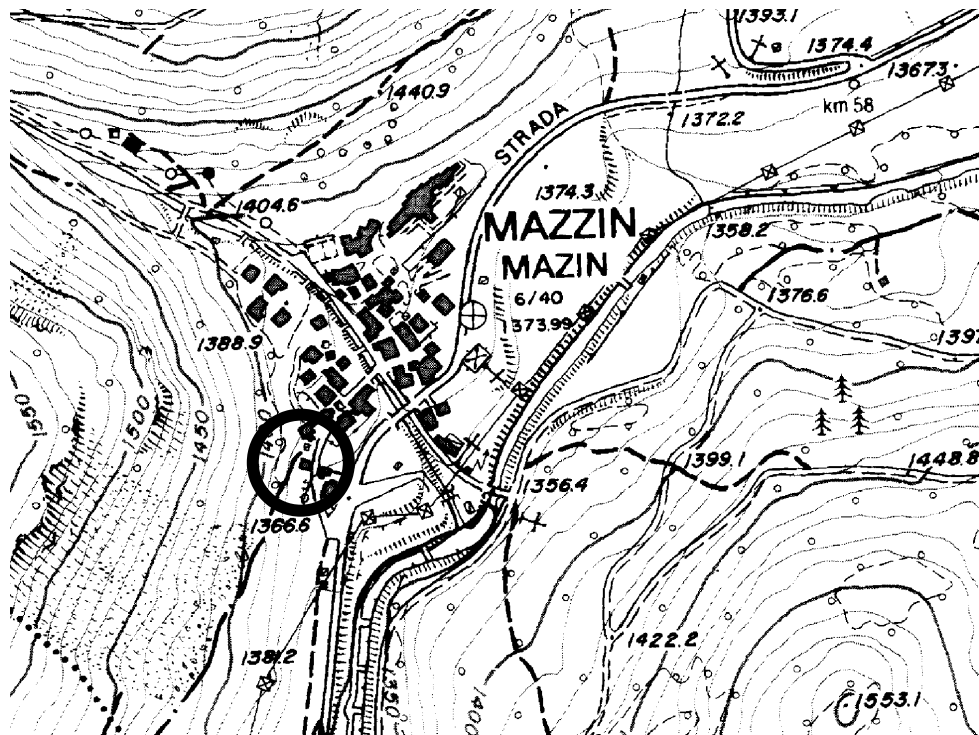

## CARTOGRAFIA

Scala a vista



**FOTOGRAFIA**



**FOTOGRAFIA**





## FOTOGRAFIA



Numero progressivo

Edif.02

ANALISI EDIFICIO																
1	<b>Tipologia funzionale</b> Edificio prevalentemente residenziale Edificio produttivo Edificio speciale Stalla Baita															
	<table border="1"> <tr><td>A</td><td>Malga</td></tr> <tr><td>B</td><td>Abitazione con tabià e stalla</td></tr> <tr><td>C</td><td>Abitazione con tabià</td></tr> <tr><td>D</td><td>Tabià e stalla</td></tr> <tr><td>E</td><td>Tabià</td></tr> </table> <table border="1"> <tr><td>F</td></tr> <tr><td>G</td></tr> <tr><td>H</td></tr> <tr><td>I</td></tr> <tr><td>L</td></tr> </table>	A	Malga	B	Abitazione con tabià e stalla	C	Abitazione con tabià	D	Tabià e stalla	E	Tabià	F	G	H	I	L
A	Malga															
B	Abitazione con tabià e stalla															
C	Abitazione con tabià															
D	Tabià e stalla															
E	Tabià															
F																
G																
H																
I																
L																
2	<b>Epoca di costruzione</b> Anteriore al 1860 Tra il 1860 e il 1939 Tra il 1939 e il 1972 Dopo il 1972															
	<table border="1"> <tr><td>8</td><td>8</td></tr> <tr><td>6</td><td>6</td></tr> <tr><td>4</td><td>4</td></tr> <tr><td>0</td><td>0</td></tr> </table>	8	8	6	6	4	4	0	0							
8	8															
6	6															
4	4															
0	0															
3	<b>Tipologia architettonica storica</b> Alta definizione Media definizione Bassa definizione Nessuna definizione															
	<table border="1"> <tr><td>8</td><td>8</td></tr> <tr><td>6</td><td>6</td></tr> <tr><td>4</td><td>4</td></tr> <tr><td>0</td><td>0</td></tr> </table>	8	8	6	6	4	4	0	0							
8	8															
6	6															
4	4															
0	0															
4	<b>Permanenza caratteri formali tradizionali</b> Volumetrici originali Costruttivi															
	<table border="1"> <tr><td>2</td><td>1</td><td>0</td></tr> <tr><td>2</td><td>1</td><td>0</td></tr> </table> Complementari Decorativi	2	1	0	2	1	0									
2	1	0														
2	1	0														
	<table border="1"> <tr><td>2</td><td>1</td><td>0</td></tr> <tr><td>2</td><td>1</td><td>0</td></tr> </table>	2	1	0	2	1	0									
2	1	0														
2	1	0														
	Totale <b>Edif</b> 17 <b>Tabià</b> 19															
5	<b>Degrado</b> Nullo Medio Elevato															
	<table border="1"> <tr><td></td><td></td></tr> <tr><td></td><td></td></tr> <tr><td></td><td></td></tr> </table>															
6	<b>Grado di utilizzo</b> Pienamente utilizzato Parzialmente utilizzato In stato di abbandono															
	<table border="1"> <tr><td></td><td></td></tr> <tr><td></td><td></td></tr> <tr><td></td><td></td></tr> </table>															
7	<b>Spazi di pertinenza</b> Alta qualità Media qualità Bassa qualità															
	<table border="1"> <tr><td></td></tr> <tr><td></td></tr> <tr><td></td></tr> </table>															
8	<b>Vincoli legislativi</b> L. 1089/39 <input type="checkbox"/> L. 1497/39 <input type="checkbox"/> L. P. 22/91 <input type="checkbox"/>															
9	<b>Categoria di intervento prevista dal piano precedente</b> Restauro Risanamento conservativo															
	<table border="1"> <tr><td>R1</td></tr> <tr><td>R2</td></tr> </table> Ristrutturazione edilizia Fontane	R1	R2													
R1																
R2																
	<table border="1"> <tr><td>R3</td></tr> <tr><td>F</td></tr> </table>	R3	F													
R3																
F																
10	<b>Note</b> (presenza di stratificazioni storiche, rifacimenti e ristrutturazioni, elementi di pregio, considerazioni sulle aree di pertinenza) L'edificio con laboratorio è stato oggetto di ristrutturazione in epoca recente. La zona tabià ha mantenuto gli originari caratteri.															
P R O G E T T O																
11	<b>Categoria di intervento prevista</b> Restauro Risanamento conservativo															
	L.P. 22/91 art. 77bis <table border="1"> <tr><td>R1</td></tr> <tr><td>R2</td></tr> </table> Ristrutturazione edilizia Sostituzione edilizia	R1	R2													
R1																
R2																
	<table border="1"> <tr><td>R3</td></tr> <tr><td>R4</td></tr> </table>	R3	R4													
R3																
R4																
12	<b>Vincoli particolari</b> Tipo di vincolo Oggetto di vincolo															
	Ripristinare il manto in scandole in caso di intervento. È ammesso manto in lamiera.															
13	<b>Categoria di intervento per gli spazi di pertinenza</b> Mantenimento pavimentazione attuale Ripristino pavimentazione originaria															
	<table border="1"> <tr><td>M1</td></tr> </table> <table border="1"> <tr><td>M2</td></tr> </table>	M1	M2													
M1																
M2																

Numero progressivo	02	Foglio mappale	10
Comprensorio	C11 Ladino di Fassa	Nr. particella edificiale	55/1
Comune Amministr.	Mazzin	Data rilievo	Dicembre 2007
Comune Catastale	Mazzin	Rilevatore	Pizi
Indirizzo località	Mazzin		

## COROGRAFIA

Fonte: raster PAT, file km104151

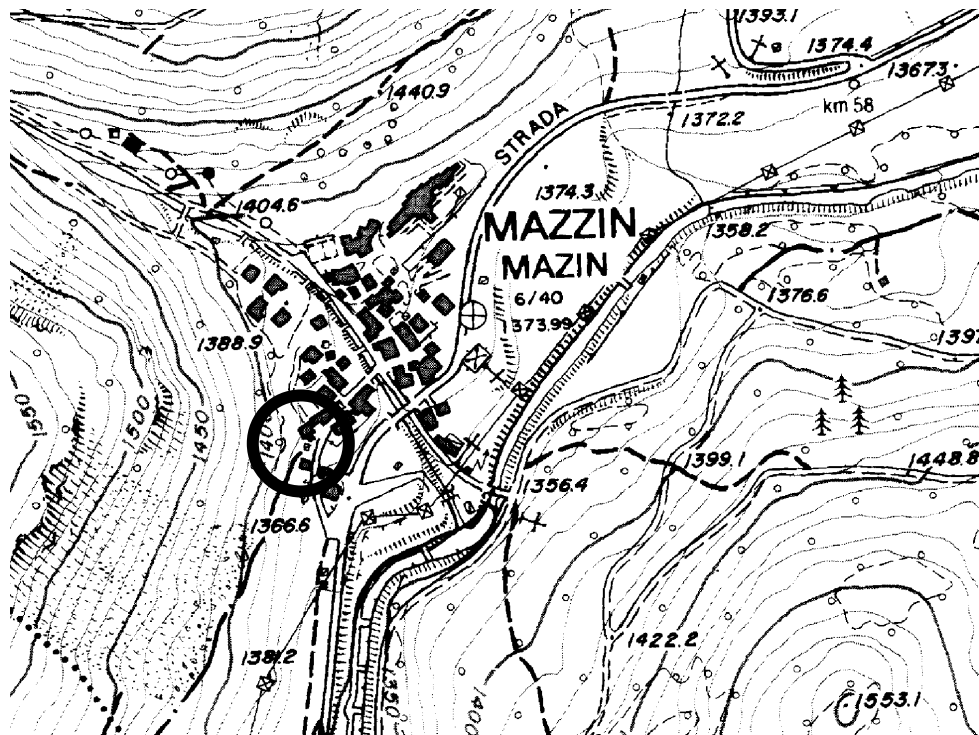

## CARTOGRAFIA

Scala a vista





## FOTOGRAFIA



## FOTOGRAFIA





**FOTOGRAFIA**



**FOTOGRAFIA**



## FOTOGRAFIA





Numero progressivo

Edif.03

ANALISI EDIFICIO													
1	<b>Tipologia funzionale</b> Edificio prevalentemente residenziale <input checked="" type="checkbox"/> A Malga <input type="checkbox"/> F Edificio produttivo <input type="checkbox"/> B Abitazione con tabià e stalla <input type="checkbox"/> G Edificio speciale <input type="checkbox"/> C Abitazione con tabià <input type="checkbox"/> H Stalla <input type="checkbox"/> D Tabià e stalla <input type="checkbox"/> I Baita <input type="checkbox"/> E Tabià <input type="checkbox"/> L												
2	<b>Epoca di costruzione</b> Anteriore al 1860 <input type="checkbox"/> 8 Tra il 1860 e il 1939 <input type="checkbox"/> 6 Tra il 1939 e il 1972 <input checked="" type="checkbox"/> 4 Dopo il 1972 <input type="checkbox"/> 0												
3	<b>Tipologia architettonica storica</b> Alta definizione <input type="checkbox"/> 8 Media definizione <input checked="" type="checkbox"/> 6 Bassa definizione <input type="checkbox"/> 4 Nessuna definizione <input type="checkbox"/> 0												
4	<b>Permanenza caratteri formali tradizionali</b> <table border="0"> <tr> <td>Volumetrici originali</td> <td><input type="checkbox"/> 2 <input checked="" type="checkbox"/> 1 <input type="checkbox"/> 0</td> <td>Complementari</td> <td><input checked="" type="checkbox"/> 2 <input type="checkbox"/> 1 <input type="checkbox"/> 0</td> </tr> <tr> <td>Costruttivi</td> <td><input type="checkbox"/> 2 <input checked="" type="checkbox"/> 1 <input type="checkbox"/> 0</td> <td>Decorativi</td> <td><input checked="" type="checkbox"/> 2 <input type="checkbox"/> 1 <input type="checkbox"/> 0</td> </tr> <tr> <td colspan="2">Totale</td> <td colspan="2"><input type="text" value="16"/></td> </tr> </table>	Volumetrici originali	<input type="checkbox"/> 2 <input checked="" type="checkbox"/> 1 <input type="checkbox"/> 0	Complementari	<input checked="" type="checkbox"/> 2 <input type="checkbox"/> 1 <input type="checkbox"/> 0	Costruttivi	<input type="checkbox"/> 2 <input checked="" type="checkbox"/> 1 <input type="checkbox"/> 0	Decorativi	<input checked="" type="checkbox"/> 2 <input type="checkbox"/> 1 <input type="checkbox"/> 0	Totale		<input type="text" value="16"/>	
Volumetrici originali	<input type="checkbox"/> 2 <input checked="" type="checkbox"/> 1 <input type="checkbox"/> 0	Complementari	<input checked="" type="checkbox"/> 2 <input type="checkbox"/> 1 <input type="checkbox"/> 0										
Costruttivi	<input type="checkbox"/> 2 <input checked="" type="checkbox"/> 1 <input type="checkbox"/> 0	Decorativi	<input checked="" type="checkbox"/> 2 <input type="checkbox"/> 1 <input type="checkbox"/> 0										
Totale		<input type="text" value="16"/>											
5	<b>Degrado</b> Nullo <input type="checkbox"/> Medio <input checked="" type="checkbox"/> Elevato <input type="checkbox"/>												
6	<b>Grado di utilizzo</b> Pienamente utilizzato <input type="checkbox"/> Parzialmente utilizzato <input checked="" type="checkbox"/> In stato di abbandono <input type="checkbox"/>												
7	<b>Spazi di pertinenza</b> Alta qualità <input type="checkbox"/> Media qualità <input checked="" type="checkbox"/> Bassa qualità <input type="checkbox"/>												
8	<b>Vincoli legislativi</b> L. 1089/39 <input type="checkbox"/> L. 1497/39 <input type="checkbox"/> L. P. 22/91 <input type="checkbox"/>												
9	<b>Categoria di intervento prevista dal piano precedente</b> Restauro <input type="checkbox"/> R1 Ristrutturazione edilizia <input type="checkbox"/> R3 Risanamento conservativo <input checked="" type="checkbox"/> R2 Fontane <input type="checkbox"/> F												
10	<b>Note</b> (presenza di stratificazioni storiche, rifacimenti e ristrutturazioni, elementi di pregio, considerazioni sulle aree di pertinenza) L'edificio riporta decorazioni ad affresco originarie. In caso di effettuazione di lavori dovrà essere previsto il restauro dell'affresco in facciata.												
P R O G E T T O													
11	<b>Categoria di intervento prevista</b> L.P. 22/91 art. 77bis Restauro <input type="checkbox"/> R1 Ristrutturazione edilizia <input type="checkbox"/> R3 Risanamento conservativo <input checked="" type="checkbox"/> R2 Sostituzione edilizia <input type="checkbox"/> R4												
12	<b>Vincoli particolari</b> Tipo di vincolo Restaurare l'affresco in caso di intervento; mantenere i cantonali e/o le cornici Oggetto di vincolo												
13	<b>Categoria di intervento per gli spazi di pertinenza</b> Mantenimento pavimentazione attuale <input checked="" type="checkbox"/> M1 Ripristino pavimentazione originaria <input type="checkbox"/> M2												

Fonte: raster PAT, file km104151

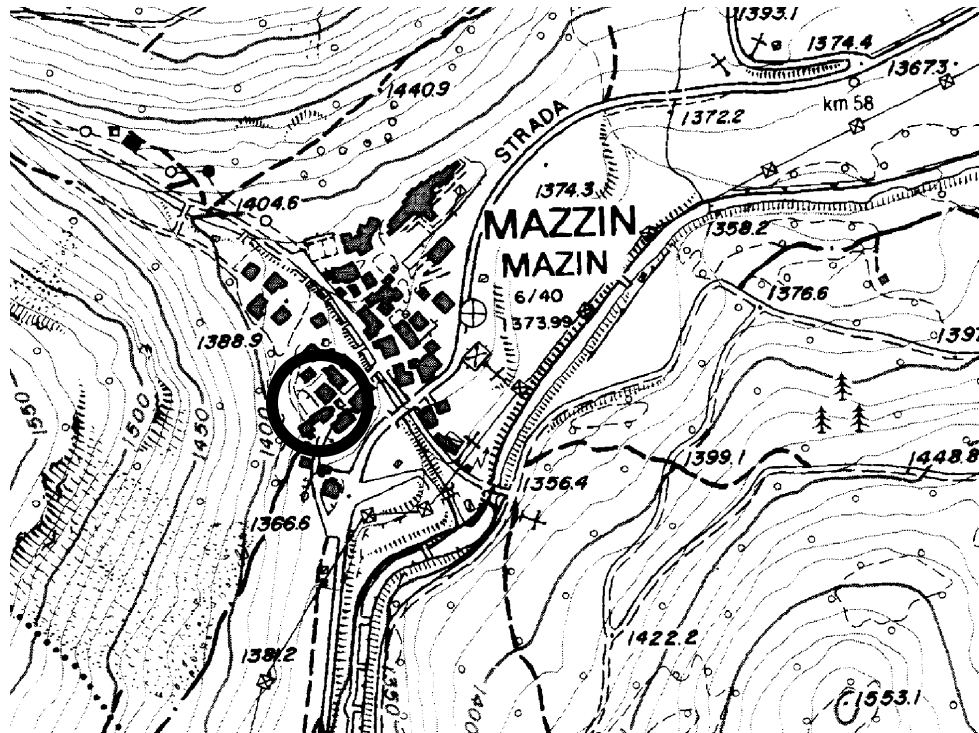

## Scala a vista



FOTOGRAFIA



FOTOGRAFIA





**FOTOGRAFIA**



**FOTOGRAFIA**



## FOTOGRAFIA



Numero progressivo

Edif.04

ANALISI EDIFICIO													
1	<b>Tipologia funzionale</b> Edificio prevalentemente residenziale <input checked="" type="checkbox"/> A Malga <input type="checkbox"/> F Edificio produttivo <input type="checkbox"/> B Abitazione con tabià e stalla <input type="checkbox"/> G Edificio speciale <input type="checkbox"/> C Abitazione con tabià <input type="checkbox"/> H Stalla <input checked="" type="checkbox"/> D Tabià e stalla <input type="checkbox"/> I Baita <input type="checkbox"/> E Tabià <input type="checkbox"/> L												
2	<b>Epoca di costruzione</b> Anteriore al 1860 <input type="checkbox"/> 8 Tra il 1860 e il 1939 <input type="checkbox"/> 6 Tra il 1939 e il 1972 <input checked="" type="checkbox"/> 4 Dopo il 1972 <input type="checkbox"/> 0												
3	<b>Tipologia architettonica storica</b> Alta definizione <input type="checkbox"/> 8 Media definizione <input checked="" type="checkbox"/> 6 Bassa definizione <input type="checkbox"/> 4 Nessuna definizione <input type="checkbox"/> 0												
4	<b>Permanenza caratteri formali tradizionali</b> <table border="0"> <tr> <td>Volumetrici originali</td> <td><input type="checkbox"/> 2 <input checked="" type="checkbox"/> 1 <input type="checkbox"/> 0</td> <td>Complementari</td> <td><input type="checkbox"/> 2 <input checked="" type="checkbox"/> 1 <input type="checkbox"/> 0</td> </tr> <tr> <td>Costruttivi</td> <td><input type="checkbox"/> 2 <input checked="" type="checkbox"/> 1 <input type="checkbox"/> 0</td> <td>Decorativi</td> <td><input checked="" type="checkbox"/> 2 <input type="checkbox"/> 1 <input type="checkbox"/> 0</td> </tr> <tr> <td colspan="2">Totale</td> <td colspan="2"><input type="text" value="15"/></td> </tr> </table>	Volumetrici originali	<input type="checkbox"/> 2 <input checked="" type="checkbox"/> 1 <input type="checkbox"/> 0	Complementari	<input type="checkbox"/> 2 <input checked="" type="checkbox"/> 1 <input type="checkbox"/> 0	Costruttivi	<input type="checkbox"/> 2 <input checked="" type="checkbox"/> 1 <input type="checkbox"/> 0	Decorativi	<input checked="" type="checkbox"/> 2 <input type="checkbox"/> 1 <input type="checkbox"/> 0	Totale		<input type="text" value="15"/>	
Volumetrici originali	<input type="checkbox"/> 2 <input checked="" type="checkbox"/> 1 <input type="checkbox"/> 0	Complementari	<input type="checkbox"/> 2 <input checked="" type="checkbox"/> 1 <input type="checkbox"/> 0										
Costruttivi	<input type="checkbox"/> 2 <input checked="" type="checkbox"/> 1 <input type="checkbox"/> 0	Decorativi	<input checked="" type="checkbox"/> 2 <input type="checkbox"/> 1 <input type="checkbox"/> 0										
Totale		<input type="text" value="15"/>											
5	<b>Degrado</b> Nullo <input type="checkbox"/> Medio <input checked="" type="checkbox"/> Elevato <input type="checkbox"/>												
6	<b>Grado di utilizzo</b> Pienamente utilizzato <input checked="" type="checkbox"/> Parzialmente utilizzato <input type="checkbox"/> In stato di abbandono <input type="checkbox"/>												
7	<b>Spazi di pertinenza</b> Alta qualità <input type="checkbox"/> Media qualità <input checked="" type="checkbox"/> Bassa qualità <input type="checkbox"/>												
8	<b>Vincoli legislativi</b> L. 1089/39 <input type="checkbox"/> L. 1497/39 <input type="checkbox"/> L. P. 22/91 <input type="checkbox"/>												
9	<b>Categoria di intervento prevista dal piano precedente</b> Restauro <input checked="" type="checkbox"/> R1 Ristrutturazione edilizia <input type="checkbox"/> R3 Risanamento conservativo <input type="checkbox"/> R2 Fontane <input type="checkbox"/> F												
10	<b>Note</b> (presenza di stratificazioni storiche, rifacimenti e ristrutturazioni, elementi di pregio, considerazioni sulle aree di pertinenza) L'edificio riporta la presenza di caratteri storici decorativi e costruttivi. In caso di effettuazione di lavori dovrà essere previsto il restauro dell'affresco in facciata.												
P R O G E T T O													
11	<b>Categoria di intervento prevista</b> L.P. 22/91 art. 77bis Restauro <input checked="" type="checkbox"/> R1 Ristrutturazione edilizia <input type="checkbox"/> R3 Risanamento conservativo <input type="checkbox"/> R2 Sostituzione edilizia <input type="checkbox"/> R4												
12	<b>Vincoli particolari</b> Tipo di vincolo Restaurare l'affresco in caso di intervento Oggetto di vincolo												
13	<b>Categoria di intervento per gli spazi di pertinenza</b> Mantenimento pavimentazione attuale <input checked="" type="checkbox"/> M1 Ripristino pavimentazione originaria <input type="checkbox"/> M2												

Fonte: raster PAT, file km104151

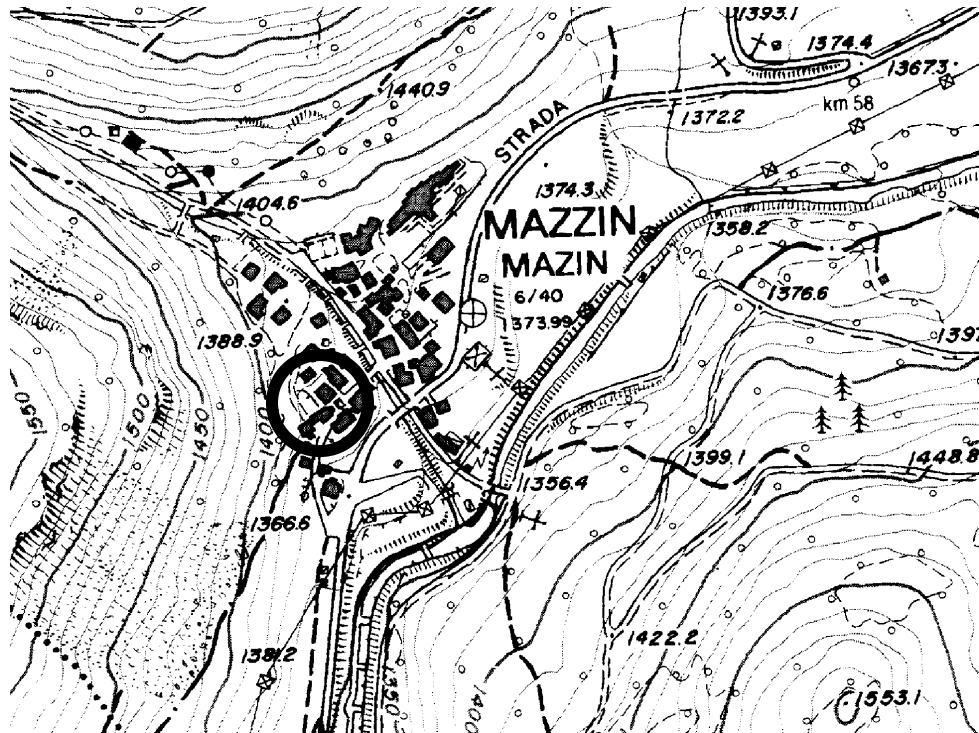

## Scala a vista





**FOTOGRAFIA**



**FOTOGRAFIA**





FOTOGRAFIA



FOTOGRAFIA





**FOTOGRAFIA**



**FOTOGRAFIA**





## FOTOGRAFIA



Numero progressivo

Edif.05

ANALISI EDIFICIO													
1	<b>Tipologia funzionale</b> Edificio prevalentemente residenziale <input checked="" type="checkbox"/> A Malga <input checked="" type="checkbox"/> F Edificio produttivo <input type="checkbox"/> B Abitazione con tabià e stalla <input type="checkbox"/> G Edificio speciale <input type="checkbox"/> C Abitazione con tabià <input type="checkbox"/> H Stalla <input type="checkbox"/> D Tabià e stalla <input type="checkbox"/> I Baita <input type="checkbox"/> E Tabià <input type="checkbox"/> L												
2	<b>Epoca di costruzione</b> Anteriore al 1860 <input type="checkbox"/> 8 Tra il 1860 e il 1939 <input type="checkbox"/> 6 Tra il 1939 e il 1972 <input checked="" type="checkbox"/> 4 Dopo il 1972 <input type="checkbox"/> 0												
3	<b>Tipologia architettonica storica</b> Alta definizione <input type="checkbox"/> 8 Media definizione <input type="checkbox"/> 6 Bassa definizione <input checked="" type="checkbox"/> 4 Nessuna definizione <input type="checkbox"/> 0												
4	<b>Permanenza caratteri formali tradizionali</b> <table border="0"> <tr> <td>Volumetrici originali</td> <td><input type="checkbox"/> 2 <input checked="" type="checkbox"/> 1 <input type="checkbox"/> 0</td> <td>Complementari</td> <td><input type="checkbox"/> 2 <input checked="" type="checkbox"/> 1 <input type="checkbox"/> 0</td> </tr> <tr> <td>Costruttivi</td> <td><input checked="" type="checkbox"/> 2 <input type="checkbox"/> 1 <input type="checkbox"/> 0</td> <td>Decorativi</td> <td><input type="checkbox"/> 2 <input checked="" type="checkbox"/> 1 <input type="checkbox"/> 0</td> </tr> <tr> <td colspan="2">Totale</td> <td colspan="2"><input type="text" value="13"/></td> </tr> </table>	Volumetrici originali	<input type="checkbox"/> 2 <input checked="" type="checkbox"/> 1 <input type="checkbox"/> 0	Complementari	<input type="checkbox"/> 2 <input checked="" type="checkbox"/> 1 <input type="checkbox"/> 0	Costruttivi	<input checked="" type="checkbox"/> 2 <input type="checkbox"/> 1 <input type="checkbox"/> 0	Decorativi	<input type="checkbox"/> 2 <input checked="" type="checkbox"/> 1 <input type="checkbox"/> 0	Totale		<input type="text" value="13"/>	
Volumetrici originali	<input type="checkbox"/> 2 <input checked="" type="checkbox"/> 1 <input type="checkbox"/> 0	Complementari	<input type="checkbox"/> 2 <input checked="" type="checkbox"/> 1 <input type="checkbox"/> 0										
Costruttivi	<input checked="" type="checkbox"/> 2 <input type="checkbox"/> 1 <input type="checkbox"/> 0	Decorativi	<input type="checkbox"/> 2 <input checked="" type="checkbox"/> 1 <input type="checkbox"/> 0										
Totale		<input type="text" value="13"/>											
5	<b>Degrado</b> Nullo <input type="checkbox"/> Medio <input checked="" type="checkbox"/> Elevato <input type="checkbox"/>												
6	<b>Grado di utilizzo</b> Pienamente utilizzato <input checked="" type="checkbox"/> Parzialmente utilizzato <input type="checkbox"/> In stato di abbandono <input type="checkbox"/>												
7	<b>Spazi di pertinenza</b> Alta qualità <input type="checkbox"/> Media qualità <input checked="" type="checkbox"/> Bassa qualità <input type="checkbox"/>												
8	<b>Vincoli legislativi</b> L. 1089/39 <input type="checkbox"/> L. 1497/39 <input type="checkbox"/> L. P. 22/91 <input type="checkbox"/>												
9	<b>Categoria di intervento prevista dal piano precedente</b> Restauro <input checked="" type="checkbox"/> R1 Ristrutturazione edilizia <input checked="" type="checkbox"/> R3 Risanamento conservativo <input type="checkbox"/> R2 Fontane <input type="checkbox"/> F												
10	<b>Note</b> (presenza di stratificazioni storiche, rifacimenti e ristrutturazioni, elementi di pregio, considerazioni sulle aree di pertinenza) Il tabià e parte dell'abitazione sono originari.												
P R O G E T T O													
11	<b>Categoria di intervento prevista</b> L.P. 22/91 art. 77bis Restauro <input checked="" type="checkbox"/> R1 Ristrutturazione edilizia <input checked="" type="checkbox"/> R3 Risanamento conservativo <input type="checkbox"/> R2 Sostituzione edilizia <input type="checkbox"/> R4												
12	<b>Vincoli particolari</b> Tipo di vincolo Ripristinare il manto in scandole in caso di intervento. È ammesso manto in lamiera. Mantenere la veranda e/o ballatoi												
13	<b>Categoria di intervento per gli spazi di pertinenza</b> Mantenimento pavimentazione attuale <input checked="" type="checkbox"/> M1 Ripristino pavimentazione originaria <input type="checkbox"/> M2												

Numero progressivo	05	Foglio mappale	10
Comprensorio	C11 Ladino di Fassa	Nr. particella edificiale	55/2/3-59/1/2-60
Comune Amministr.	Mazzin	Data rilievo	Luglio 2006
Comune Catastale	Mazzin	Rilevatore	Amplatz & C.
Indirizzo località	Mazzin		

## COROGRAFIA

Fonte: raster PAT, file km104151

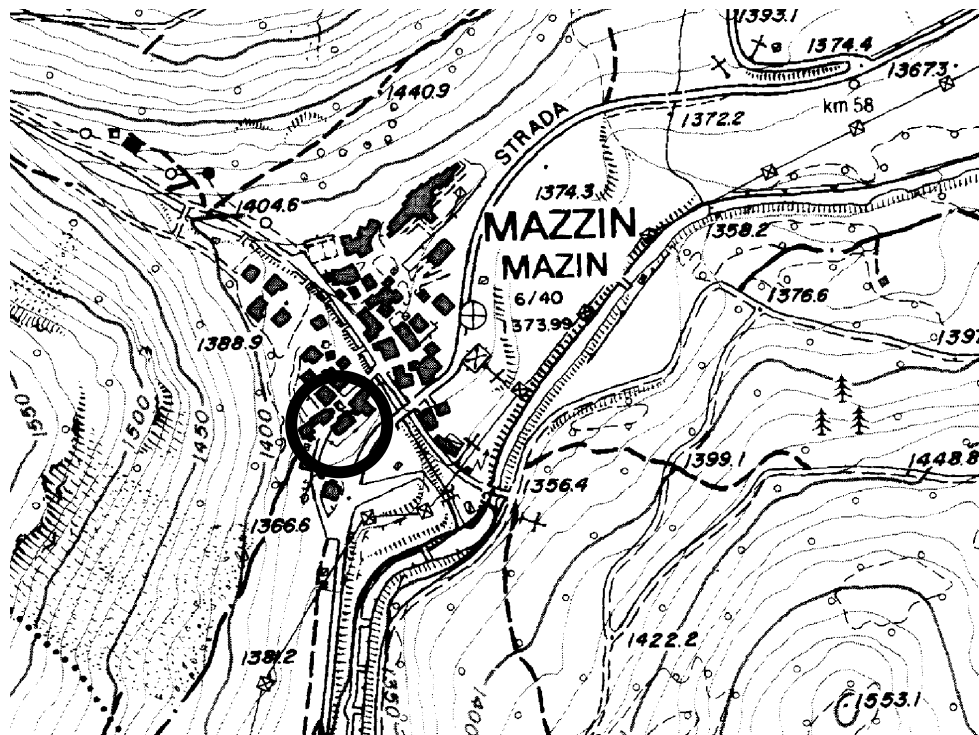

## CARTOGRAFIA

Scala a vista



FOTOGRAFIA



FOTOGRAFIA





**FOTOGRAFIA**



**FOTOGRAFIA**





**FOTOGRAFIA**



**FOTOGRAFIA**





## FOTOGRAFIA



Numero progressivo

Edif.06

ANALISI EDIFICIO	
1	Tipologia funzionale Edificio prevalentemente residenziale <input type="checkbox"/> A Malga <input type="checkbox"/> F Edificio produttivo <input type="checkbox"/> B Abitazione con tabià e stalla <input type="checkbox"/> G Edificio speciale <input type="checkbox"/> C Abitazione con tabià <input type="checkbox"/> H Stalla <input type="checkbox"/> D Tabià e stalla <input type="checkbox"/> I Baita <input type="checkbox"/> E Tabià <input type="checkbox"/> L
2	Epoca di costruzione Anteriore al 1860 <input type="checkbox"/> 8 Tra il 1860 e il 1939 <input type="checkbox"/> 6 Tra il 1939 e il 1972 <input type="checkbox"/> 4 Dopo il 1972 <input type="checkbox"/> 0
3	Tipologia architettonica storica Alta definizione <input type="checkbox"/> 8 Media definizione <input type="checkbox"/> 6 Bassa definizione <input type="checkbox"/> 4 Nessuna definizione <input type="checkbox"/> 0
4	Permanenza caratteri formali tradizionali Volumetrici originali <input type="checkbox"/> 2 <input type="checkbox"/> 1 <input type="checkbox"/> 0 Complementari <input type="checkbox"/> 2 <input type="checkbox"/> 1 <input type="checkbox"/> 0 Costruttivi <input type="checkbox"/> 2 <input type="checkbox"/> 1 <input type="checkbox"/> 0 Decorativi <input type="checkbox"/> 2 <input type="checkbox"/> 1 <input type="checkbox"/> 0 Totale <input type="text" value="20"/>
5	Degrado Nullo <input type="checkbox"/> Medio <input type="checkbox"/> Elevato <input type="checkbox"/>
6	Grado di utilizzo Pienamente utilizzato <input type="checkbox"/> Parzialmente utilizzato <input type="checkbox"/> In stato di abbandono <input type="checkbox"/>
7	Spazi di pertinenza Alta qualità <input type="checkbox"/> Media qualità <input type="checkbox"/> Bassa qualità <input type="checkbox"/>
8	Vincoli legislativi L. 1089/39 <input type="checkbox"/> L. 1497/39 <input type="checkbox"/> L. P. 22/91 <input type="checkbox"/>
9	Categoria di intervento prevista dal piano precedente Restauro <input type="checkbox"/> R1 Ristrutturazione edilizia <input type="checkbox"/> R3 Risanamento conservativo <input type="checkbox"/> R2 Fontane <input type="checkbox"/> F
10	Note (presenza di stratificazioni storiche, rifacimenti e ristrutturazioni, elementi di pregio, considerazioni sulle aree di pertinenza) L'edificio è stato ristrutturato recentemente mantenendo la volumetria originaria
P R O G E T T O	
11	Categoria di intervento prevista L.P. 22/91 art. 77bis Restauro <input type="checkbox"/> R1 Ristrutturazione edilizia <input type="checkbox"/> R3 Risanamento conservativo <input type="checkbox"/> R2 Sostituzione edilizia <input type="checkbox"/> R4
12	Vincoli particolari Tipo di vincolo Oggetto di vincolo
13	Categoria di intervento per gli spazi di pertinenza Mantenimento pavimentazione attuale <input type="checkbox"/> M1 Ripristino pavimentazione originaria <input type="checkbox"/> M2

<b>Numero progressivo</b>	<b>06</b>	<b>Foglio mappale</b>	10
<b>Comprensorio</b>	C11 Ladino di Fassa	<b>Nr. particella edificiale</b>	61/1-62/1-63-64
<b>Comune Amministr.</b>	Mazzin	<b>Data rilievo</b>	Luglio 2006
<b>Comune Catastale</b>	Mazzin	<b>Rilevatore</b>	Amplatz & C.
<b>Indirizzo località</b>	Mazzin		

## COROGRAFIA

Fonte: raster PAT, file km104151

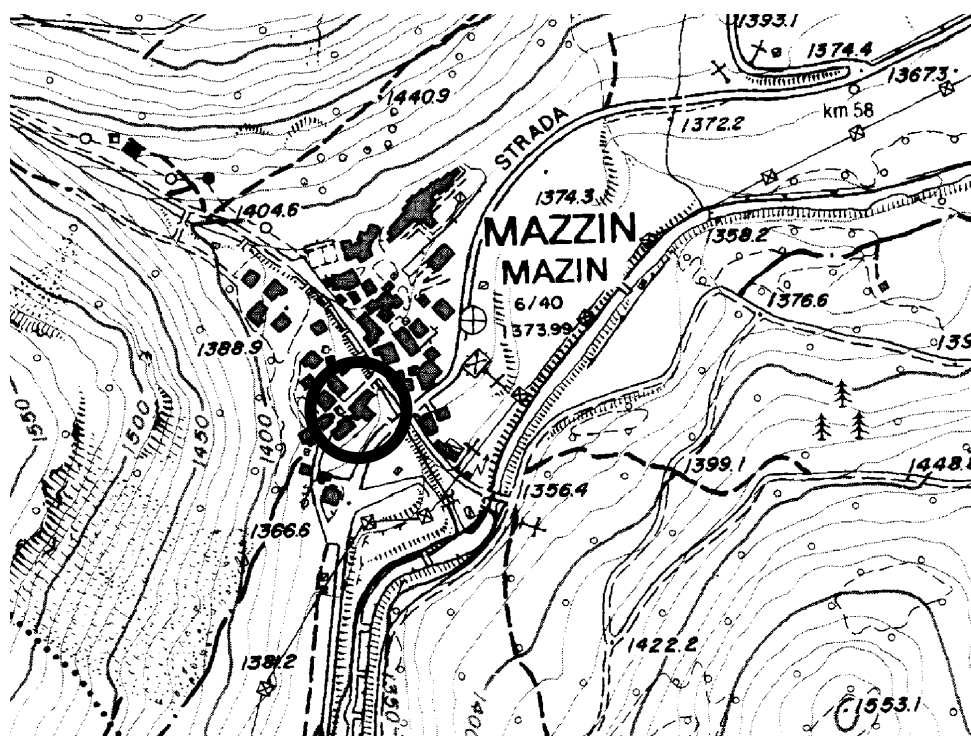

## CARTOGRAFIA

Scala a vista



**FOTOGRAFIA**



**FOTOGRAFIA**





**FOTOGRAFIA**



**FOTOGRAFIA**



Numero progressivo

Edif.07

ANALISI EDIFICIO	
1	<b>Tipologia funzionale</b> Edificio prevalentemente residenziale <input checked="" type="checkbox"/> A Malga <input checked="" type="checkbox"/> F Edificio produttivo <input type="checkbox"/> B Abitazione con tabià e stalla <input type="checkbox"/> G Edificio speciale <input type="checkbox"/> C Abitazione con tabià <input type="checkbox"/> H Stalla <input type="checkbox"/> D Tabià e stalla <input type="checkbox"/> I Baita <input type="checkbox"/> E Tabià <input type="checkbox"/> L
2	<b>Epoca di costruzione</b> Anteriore al 1860 <input type="checkbox"/> 8 Tra il 1860 e il 1939 <input type="checkbox"/> 6 Tra il 1939 e il 1972 <input type="checkbox"/> 4 Dopo il 1972 <input checked="" type="checkbox"/> 0
3	<b>Tipologia architettonica storica</b> Alta definizione <input type="checkbox"/> 8 Media definizione <input checked="" type="checkbox"/> 6 Bassa definizione <input type="checkbox"/> 4 Nessuna definizione <input type="checkbox"/> 0
4	<b>Permanenza caratteri formali tradizionali</b> Volumetrici originali <input type="checkbox"/> 2 <input checked="" type="checkbox"/> 1 <input type="checkbox"/> 0 Complementari <input type="checkbox"/> 2 <input checked="" type="checkbox"/> 1 <input type="checkbox"/> 0 Costruttivi <input type="checkbox"/> 2 <input checked="" type="checkbox"/> 1 <input type="checkbox"/> 0 Decorativi <input type="checkbox"/> 2 <input checked="" type="checkbox"/> 1 <input type="checkbox"/> 0 Totale <input type="text" value="10"/>
5	<b>Degrado</b> Nullo <input checked="" type="checkbox"/> Medio <input type="checkbox"/> Elevato <input type="checkbox"/>
6	<b>Grado di utilizzo</b> Pienamente utilizzato <input checked="" type="checkbox"/> Parzialmente utilizzato <input type="checkbox"/> In stato di abbandono <input type="checkbox"/>
7	<b>Spazi di pertinenza</b> Alta qualità <input type="checkbox"/> Media qualità <input checked="" type="checkbox"/> Bassa qualità <input type="checkbox"/>
8	<b>Vincoli legislativi</b> L. 1089/39 <input type="checkbox"/> L. 1497/39 <input type="checkbox"/> L. P. 22/91 <input type="checkbox"/>
9	<b>Categoria di intervento prevista dal piano precedente</b> Restauro <input checked="" type="checkbox"/> R1 Ristrutturazione edilizia <input checked="" type="checkbox"/> R3 Risanamento conservativo <input type="checkbox"/> R2 Fontane <input type="checkbox"/> F
10	<b>Note</b> (presenza di stratificazioni storiche, rifacimenti e ristrutturazioni, elementi di pregio, considerazioni sulle aree di pertinenza) L'edificio è stato soggetto ad una ristrutturazione negli anni '80
P R O G E T T O	
11	<b>Categoria di intervento prevista</b> L.P. 22/91 art. 77bis Restauro <input checked="" type="checkbox"/> R1 Ristrutturazione edilizia <input checked="" type="checkbox"/> R3 Risanamento conservativo <input type="checkbox"/> R2 Sostituzione edilizia <input type="checkbox"/> R4
12	<b>Vincoli particolari</b> Tipo di vincolo Oggetto di vincolo
13	<b>Categoria di intervento per gli spazi di pertinenza</b> Mantenimento pavimentazione attuale <input checked="" type="checkbox"/> M1 Ripristino pavimentazione originaria <input type="checkbox"/> M2

Numero progressivo	07	Foglio mappale	10
Comprensorio	C11 Ladino di Fassa	Nr. particella edificiale	67 68 61/2
Comune Amministr.	Mazzin	Data rilievo	Luglio 2006
Comune Catastale	Mazzin	Rilevatore	Amplatz & C.
Indirizzo località	Mazzin		

## COROGRAFIA

Fonte: raster PAT, file km104151

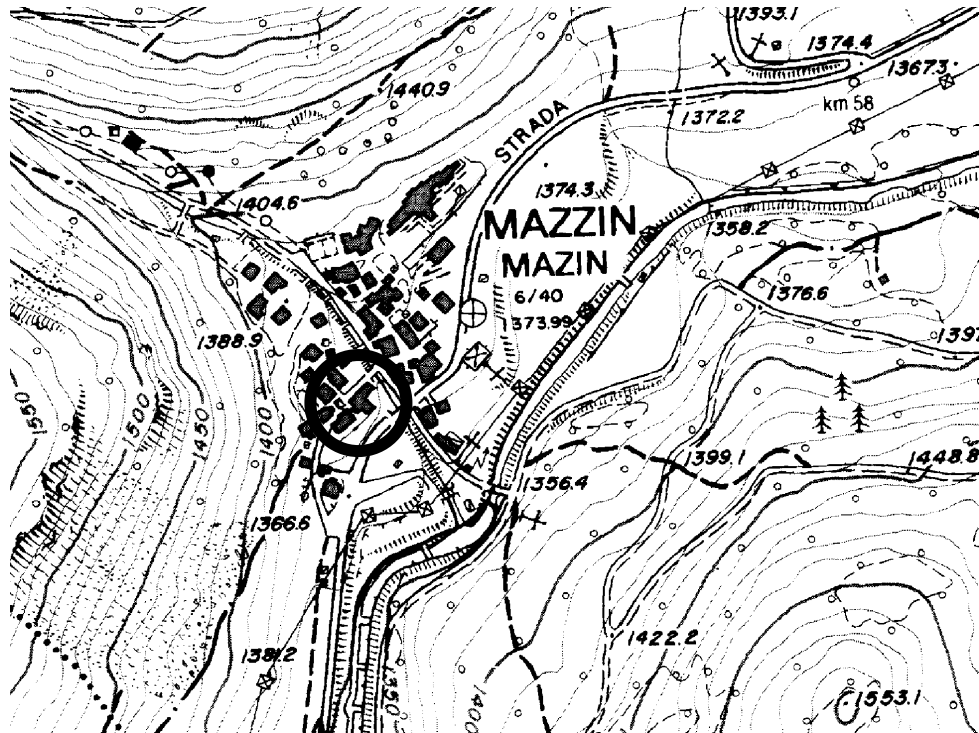

## CARTOGRAFIA

Scala a vista





**FOTOGRAFIA**



**FOTOGRAFIA**





## FOTOGRAFIA



Numero progressivo

Edif.08

ANALISI EDIFICIO																
1	<b>Tipologia funzionale</b> Edificio prevalentemente residenziale Edificio produttivo Edificio speciale Stalla Baita															
	<table border="1"> <tr><td>A</td><td>Malga</td></tr> <tr><td>B</td><td>Abitazione con tabià e stalla</td></tr> <tr><td>C</td><td>Abitazione con tabià</td></tr> <tr><td>D</td><td>Tabià e stalla</td></tr> <tr><td>E</td><td>Tabià</td></tr> </table> <table border="1"> <tr><td>F</td></tr> <tr><td>G</td></tr> <tr><td>H</td></tr> <tr><td>I</td></tr> <tr><td>L</td></tr> </table>	A	Malga	B	Abitazione con tabià e stalla	C	Abitazione con tabià	D	Tabià e stalla	E	Tabià	F	G	H	I	L
A	Malga															
B	Abitazione con tabià e stalla															
C	Abitazione con tabià															
D	Tabià e stalla															
E	Tabià															
F																
G																
H																
I																
L																
2	<b>Epoca di costruzione</b> Anteriore al 1860 Tra il 1860 e il 1939 Tra il 1939 e il 1972 Dopo il 1972															
	<table border="1"> <tr><td>8</td></tr> <tr><td>6</td></tr> <tr><td>4</td></tr> <tr><td>0</td></tr> </table>	8	6	4	0											
8																
6																
4																
0																
3	<b>Tipologia architettonica storica</b> Alta definizione Media definizione Bassa definizione Nessuna definizione															
	<table border="1"> <tr><td>8</td></tr> <tr><td>6</td></tr> <tr><td>4</td></tr> <tr><td>0</td></tr> </table>	8	6	4	0											
8																
6																
4																
0																
4	<b>Permanenza caratteri formali tradizionali</b> Volumetrici originali Costruttivi															
	<table border="1"> <tr><td>2</td><td>1</td><td>0</td></tr> <tr><td>2</td><td>1</td><td>0</td></tr> </table> Complementari Decorativi	2	1	0	2	1	0									
2	1	0														
2	1	0														
	<table border="1"> <tr><td>2</td><td>1</td><td>0</td></tr> <tr><td>2</td><td>1</td><td>0</td></tr> </table> Totale	2	1	0	2	1	0									
2	1	0														
2	1	0														
	<table border="1"> <tr><td>15</td></tr> </table>	15														
15																
5	<b>Degrado</b> Nullo Medio Elevato															
	<table border="1"> <tr><td></td></tr> <tr><td></td></tr> <tr><td></td></tr> </table>															
6	<b>Grado di utilizzo</b> Pienamente utilizzato Parzialmente utilizzato In stato di abbandono															
	<table border="1"> <tr><td></td></tr> <tr><td></td></tr> <tr><td></td></tr> </table>															
7	<b>Spazi di pertinenza</b> Alta qualità Media qualità Bassa qualità															
	<table border="1"> <tr><td></td></tr> <tr><td></td></tr> <tr><td></td></tr> </table>															
8	<b>Vincoli legislativi</b> L. 1089/39 <input type="checkbox"/> L. 1497/39 <input type="checkbox"/> L. P. 22/91 <input type="checkbox"/>															
9	<b>Categoria di intervento prevista dal piano precedente</b> Restauro Risanamento conservativo															
	<table border="1"> <tr><td>R1</td></tr> <tr><td>R2</td></tr> </table> Ristrutturazione edilizia Fontane	R1	R2													
R1																
R2																
	<table border="1"> <tr><td>R3</td></tr> <tr><td>F</td></tr> </table>	R3	F													
R3																
F																
10	<b>Note</b> (presenza di stratificazioni storiche, rifacimenti e ristrutturazioni, elementi di pregio, considerazioni sulle aree di pertinenza) L'edificio è composto dal riutilizzo ad uso abitazione avvenuto negli anni '90 di un'insieme di fabbricati rurali															
<b>PROGETTO</b>																
11	<b>Categoria di intervento prevista</b> Restauro Risanamento conservativo															
	L.P. 22/91 art. 77bis <table border="1"> <tr><td>R1</td></tr> <tr><td>R2</td></tr> </table> Ristrutturazione edilizia Sostituzione edilizia	R1	R2													
R1																
R2																
	<table border="1"> <tr><td>R3</td></tr> <tr><td>R4</td></tr> </table>	R3	R4													
R3																
R4																
12	<b>Vincoli particolari</b> Tipo di vincolo Oggetto di vincolo															
	Ripristinare il manto in scandole in caso di intervento. È ammesso manto in lamiera.															
13	<b>Categoria di intervento per gli spazi di pertinenza</b> Mantenimento pavimentazione attuale															
	<table border="1"> <tr><td>M1</td></tr> </table> Ripristino pavimentazione originaria	M1														
M1																
	<table border="1"> <tr><td>M2</td></tr> </table>	M2														
M2																

<b>Numero progressivo</b>	<b>08</b>	<b>Foglio mappale</b>	<b>10</b>
<b>Comprensorio</b>	C11 Ladino di Fassa	<b>Nr. particella edificiale</b>	65 66/1
<b>Comune Amministr.</b>	Mazzin	<b>Data rilievo</b>	Luglio 2006
<b>Comune Catastale</b>	Mazzin	<b>Rilevatore</b>	Amplatz & C.
<b>Indirizzo località</b>	Mazzin		

## COROGRAFIA

Fonte: raster PAT, file km104151

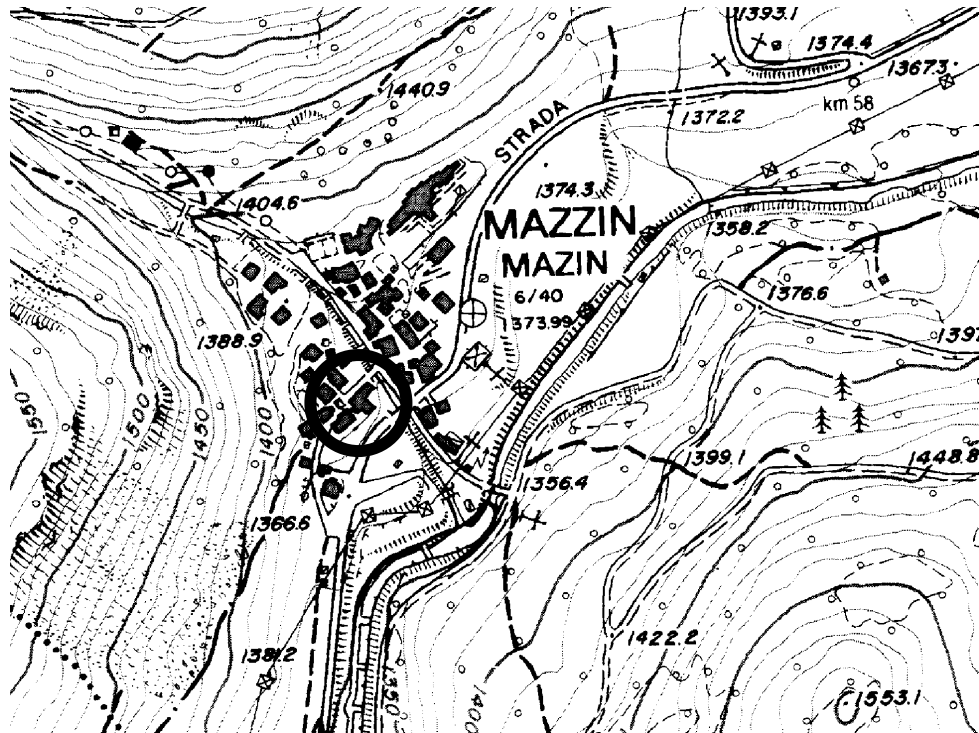

## CARTOGRAFIA

Scala a vista





**FOTOGRAFIA**



**FOTOGRAFIA**





**FOTOGRAFIA**



**FOTOGRAFIA**



**FOTOGRAFIA**



**FOTOGRAFIA**





Numero progressivo

Edif.09

ANALISI EDIFICIO																					
1	<b>Tipologia funzionale</b> Edificio prevalentemente residenziale Edificio produttivo Edificio speciale Stalla Baita																				
	<table border="0"> <tr> <td><input type="checkbox"/> A</td> <td>Malga</td> <td><input type="checkbox"/> F</td> </tr> <tr> <td><input type="checkbox"/> B</td> <td>Abitazione con tabià e stalla</td> <td><input type="checkbox"/> G</td> </tr> <tr> <td><input type="checkbox"/> C</td> <td>Abitazione con tabià</td> <td><input type="checkbox"/> H</td> </tr> <tr> <td><input type="checkbox"/> D</td> <td>Tabià e stalla</td> <td><input type="checkbox"/> I</td> </tr> <tr> <td><input type="checkbox"/> E</td> <td>Tabià</td> <td><input type="checkbox"/> L</td> </tr> </table>	<input type="checkbox"/> A	Malga	<input type="checkbox"/> F	<input type="checkbox"/> B	Abitazione con tabià e stalla	<input type="checkbox"/> G	<input type="checkbox"/> C	Abitazione con tabià	<input type="checkbox"/> H	<input type="checkbox"/> D	Tabià e stalla	<input type="checkbox"/> I	<input type="checkbox"/> E	Tabià	<input type="checkbox"/> L					
<input type="checkbox"/> A	Malga	<input type="checkbox"/> F																			
<input type="checkbox"/> B	Abitazione con tabià e stalla	<input type="checkbox"/> G																			
<input type="checkbox"/> C	Abitazione con tabià	<input type="checkbox"/> H																			
<input type="checkbox"/> D	Tabià e stalla	<input type="checkbox"/> I																			
<input type="checkbox"/> E	Tabià	<input type="checkbox"/> L																			
2	<b>Epoca di costruzione</b> Anteriore al 1860 Tra il 1860 e il 1939 Tra il 1939 e il 1972 Dopo il 1972																				
	<table border="0"> <tr> <td><input type="checkbox"/> 8</td> </tr> <tr> <td><input type="checkbox"/> 6</td> </tr> <tr> <td><input type="checkbox"/> 4</td> </tr> <tr> <td><input type="checkbox"/> 0</td> </tr> </table>	<input type="checkbox"/> 8	<input type="checkbox"/> 6	<input type="checkbox"/> 4	<input type="checkbox"/> 0																
<input type="checkbox"/> 8																					
<input type="checkbox"/> 6																					
<input type="checkbox"/> 4																					
<input type="checkbox"/> 0																					
3	<b>Tipologia architettonica storica</b> Alta definizione Media definizione Bassa definizione Nessuna definizione																				
	<table border="0"> <tr> <td><input type="checkbox"/> 8</td> </tr> <tr> <td><input type="checkbox"/> 6</td> </tr> <tr> <td><input type="checkbox"/> 4</td> </tr> <tr> <td><input type="checkbox"/> 0</td> </tr> </table>	<input type="checkbox"/> 8	<input type="checkbox"/> 6	<input type="checkbox"/> 4	<input type="checkbox"/> 0																
<input type="checkbox"/> 8																					
<input type="checkbox"/> 6																					
<input type="checkbox"/> 4																					
<input type="checkbox"/> 0																					
4	<b>Permanenza caratteri formali tradizionali</b> Volumetrici originali Costruttivi																				
	<table border="0"> <tr> <td><input type="checkbox"/> 2</td> <td><input type="checkbox"/> 1</td> <td><input type="checkbox"/> 0</td> <td>Complementari</td> <td><input type="checkbox"/> 2</td> <td><input type="checkbox"/> 1</td> <td><input type="checkbox"/> 0</td> </tr> <tr> <td><input type="checkbox"/> 2</td> <td><input type="checkbox"/> 1</td> <td><input type="checkbox"/> 0</td> <td>Decorativi</td> <td><input type="checkbox"/> 2</td> <td><input type="checkbox"/> 1</td> <td><input type="checkbox"/> 0</td> </tr> <tr> <td colspan="3">Totale</td> <td colspan="3"><input type="checkbox"/> 16</td> </tr> </table>	<input type="checkbox"/> 2	<input type="checkbox"/> 1	<input type="checkbox"/> 0	Complementari	<input type="checkbox"/> 2	<input type="checkbox"/> 1	<input type="checkbox"/> 0	<input type="checkbox"/> 2	<input type="checkbox"/> 1	<input type="checkbox"/> 0	Decorativi	<input type="checkbox"/> 2	<input type="checkbox"/> 1	<input type="checkbox"/> 0	Totale			<input type="checkbox"/> 16		
<input type="checkbox"/> 2	<input type="checkbox"/> 1	<input type="checkbox"/> 0	Complementari	<input type="checkbox"/> 2	<input type="checkbox"/> 1	<input type="checkbox"/> 0															
<input type="checkbox"/> 2	<input type="checkbox"/> 1	<input type="checkbox"/> 0	Decorativi	<input type="checkbox"/> 2	<input type="checkbox"/> 1	<input type="checkbox"/> 0															
Totale			<input type="checkbox"/> 16																		
5	<b>Degrado</b> Nullo Medio Elevato																				
	<table border="0"> <tr> <td><input type="checkbox"/></td> </tr> <tr> <td><input type="checkbox"/></td> </tr> <tr> <td><input type="checkbox"/></td> </tr> </table>	<input type="checkbox"/>	<input type="checkbox"/>	<input type="checkbox"/>																	
<input type="checkbox"/>																					
<input type="checkbox"/>																					
<input type="checkbox"/>																					
6	<b>Grado di utilizzo</b> Pienamente utilizzato Parzialmente utilizzato In stato di abbandono																				
	<table border="0"> <tr> <td><input type="checkbox"/></td> </tr> <tr> <td><input type="checkbox"/></td> </tr> <tr> <td><input type="checkbox"/></td> </tr> </table>	<input type="checkbox"/>	<input type="checkbox"/>	<input type="checkbox"/>																	
<input type="checkbox"/>																					
<input type="checkbox"/>																					
<input type="checkbox"/>																					
7	<b>Spazi di pertinenza</b> Alta qualità Media qualità Bassa qualità																				
	<table border="0"> <tr> <td><input type="checkbox"/></td> </tr> <tr> <td><input type="checkbox"/></td> </tr> <tr> <td><input type="checkbox"/></td> </tr> </table>	<input type="checkbox"/>	<input type="checkbox"/>	<input type="checkbox"/>																	
<input type="checkbox"/>																					
<input type="checkbox"/>																					
<input type="checkbox"/>																					
8	<b>Vincoli legislativi</b> L. 1089/39 <input type="checkbox"/> L. 1497/39 <input type="checkbox"/> L. P. 22/91 <input type="checkbox"/>																				
9	<b>Categoria di intervento prevista dal piano precedente</b> Restauro Risanamento conservativo																				
	<table border="0"> <tr> <td><input type="checkbox"/> R1</td> <td>Ristrutturazione edilizia</td> <td><input type="checkbox"/> R3</td> </tr> <tr> <td><input type="checkbox"/> R2</td> <td>Fontane</td> <td><input type="checkbox"/> F</td> </tr> </table>	<input type="checkbox"/> R1	Ristrutturazione edilizia	<input type="checkbox"/> R3	<input type="checkbox"/> R2	Fontane	<input type="checkbox"/> F														
<input type="checkbox"/> R1	Ristrutturazione edilizia	<input type="checkbox"/> R3																			
<input type="checkbox"/> R2	Fontane	<input type="checkbox"/> F																			
10	<b>Note</b> (presenza di stratificazioni storiche, rifacimenti e ristrutturazioni, elementi di pregio, considerazioni sulle aree di pertinenza) Ristrutturazione recente della zona a monte, in origine tabià																				
P R O G E T T O																					
11	<b>Categoria di intervento prevista</b> L.P. 22/91 art. 77bis Restauro Risanamento conservativo																				
	<table border="0"> <tr> <td><input type="checkbox"/> R1</td> <td>Ristrutturazione edilizia</td> <td><input type="checkbox"/> R3</td> </tr> <tr> <td><input type="checkbox"/> R2</td> <td>Sostituzione edilizia</td> <td><input type="checkbox"/> R4</td> </tr> </table>	<input type="checkbox"/> R1	Ristrutturazione edilizia	<input type="checkbox"/> R3	<input type="checkbox"/> R2	Sostituzione edilizia	<input type="checkbox"/> R4														
<input type="checkbox"/> R1	Ristrutturazione edilizia	<input type="checkbox"/> R3																			
<input type="checkbox"/> R2	Sostituzione edilizia	<input type="checkbox"/> R4																			
12	<b>Vincoli particolari</b> Tipo di vincolo Oggetto di vincolo																				
13	<b>Categoria di intervento per gli spazi di pertinenza</b> Mantenimento pavimentazione attuale <input type="checkbox"/> M1 Ripristino pavimentazione originaria <input type="checkbox"/> M2																				

Numero progressivo	09	Foglio mappale	10
Comprensorio	C11 Ladino di Fassa	Nr. particella edificiale	51
Comune Amministr.	Mazzin	Data rilievo	Luglio 2006
Comune Catastale	Mazzin	Rilevatore	Amplatz & C.
Indirizzo località	Mazzin		

## COROGRAFIA

Fonte: raster PAT, file km104151

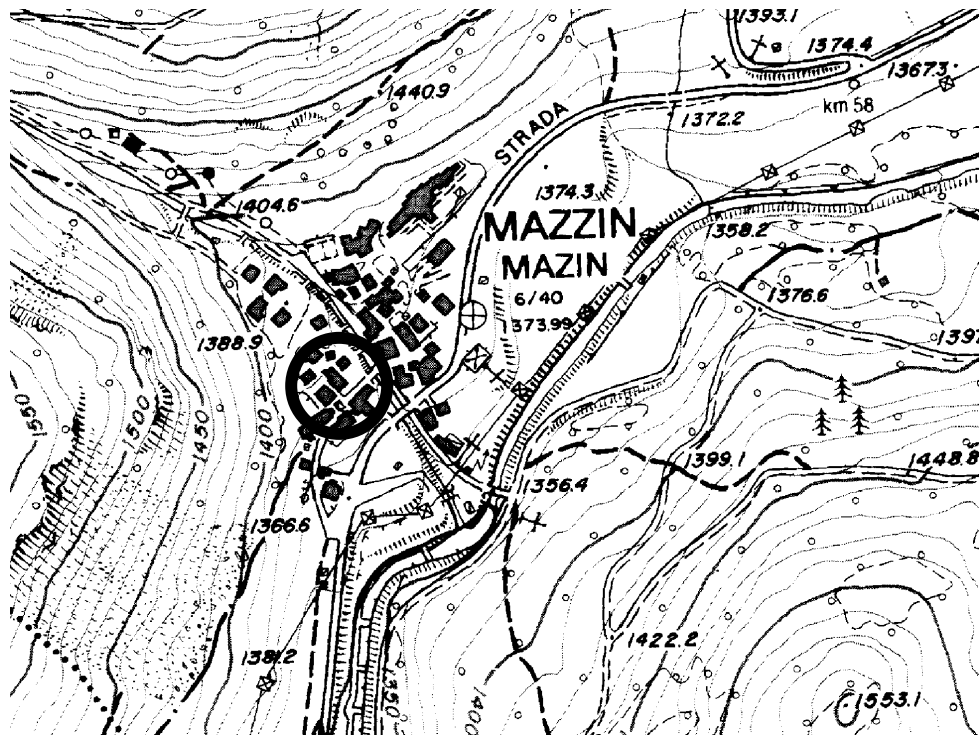

## CARTOGRAFIA

Scala a vista



**FOTOGRAFIA**



**FOTOGRAFIA**





FOTOGRAFIA



FOTOGRAFIA





**FOTOGRAFIA**



**FOTOGRAFIA**



Numero progressivo

Edif.10

ANALISI EDIFICIO														
1	<b>Tipologia funzionale</b> Edificio prevalentemente residenziale Edificio produttivo Edificio speciale Stalla Baita <table border="1" style="display: inline-table; vertical-align: top;"> <tr><td>A</td></tr> <tr><td>B</td></tr> <tr><td>C</td></tr> <tr><td>D</td></tr> <tr><td>E</td></tr> </table> Malga Abitazione con tabià e stalla Abitazione con tabià Tabià e stalla Tabià <table border="1" style="display: inline-table; vertical-align: top;"> <tr><td>F</td></tr> <tr><td>G</td></tr> <tr><td>H</td></tr> <tr><td>I</td></tr> <tr><td>L</td></tr> </table>	A	B	C	D	E	F	G	H	I	L			
A														
B														
C														
D														
E														
F														
G														
H														
I														
L														
2	<b>Epoca di costruzione</b> Anteriore al 1860 Tra il 1860 e il 1939 Tra il 1939 e il 1972 Dopo il 1972 <table border="1" style="display: inline-table; vertical-align: top;"> <tr><td>8</td></tr> <tr><td>6</td></tr> <tr><td>4</td></tr> <tr><td>0</td></tr> </table>	8	6	4	0									
8														
6														
4														
0														
3	<b>Tipologia architettonica storica</b> Alta definizione Media definizione Bassa definizione Nessuna definizione <table border="1" style="display: inline-table; vertical-align: top;"> <tr><td>8</td></tr> <tr><td>6</td></tr> <tr><td>4</td></tr> <tr><td>0</td></tr> </table>	8	6	4	0									
8														
6														
4														
0														
4	<b>Permanenza caratteri formali tradizionali</b> Volumetrici originali Costruttivi <table border="1" style="display: inline-table; vertical-align: top;"> <tr><td>2</td><td>1</td><td>0</td></tr> <tr><td>2</td><td>1</td><td>0</td></tr> </table> Complementari Decorativi <table border="1" style="display: inline-table; vertical-align: top;"> <tr><td>2</td><td>1</td><td>0</td></tr> <tr><td>2</td><td>1</td><td>0</td></tr> </table> Totale <table border="1" style="display: inline-table; vertical-align: top;"> <tr><td>18</td></tr> </table>	2	1	0	2	1	0	2	1	0	2	1	0	18
2	1	0												
2	1	0												
2	1	0												
2	1	0												
18														
5	<b>Degrado</b> Nullo Medio Elevato <table border="1" style="display: inline-table; vertical-align: top;"> <tr><td></td></tr> <tr><td></td></tr> <tr><td></td></tr> </table>													
6	<b>Grado di utilizzo</b> Pienamente utilizzato Parzialmente utilizzato In stato di abbandono <table border="1" style="display: inline-table; vertical-align: top;"> <tr><td></td></tr> <tr><td></td></tr> <tr><td></td></tr> </table>													
7	<b>Spazi di pertinenza</b> Alta qualità Media qualità Bassa qualità <table border="1" style="display: inline-table; vertical-align: top;"> <tr><td></td></tr> <tr><td></td></tr> <tr><td></td></tr> </table>													
8	<b>Vincoli legislativi</b> L. 1089/39 <input type="checkbox"/> L. 1497/39 <input type="checkbox"/> L. P. 22/91 <input type="checkbox"/>													
9	<b>Categoria di intervento prevista dal piano precedente</b> Restauro Risanamento conservativo <table border="1" style="display: inline-table; vertical-align: top;"> <tr><td>R1</td></tr> <tr><td>R2</td></tr> </table> Ristrutturazione edilizia Fontane <table border="1" style="display: inline-table; vertical-align: top;"> <tr><td>R3</td></tr> <tr><td>F</td></tr> </table>	R1	R2	R3	F									
R1														
R2														
R3														
F														
10	<b>Note</b> (presenza di stratificazioni storiche, rifacimenti e ristrutturazioni, elementi di pregio, considerazioni sulle aree di pertinenza)													
P R O G E T T O														
11	<b>Categoria di intervento prevista</b> L.P. 22/91 art. 77bis Restauro Risanamento conservativo <table border="1" style="display: inline-table; vertical-align: top;"> <tr><td>R1</td></tr> <tr><td>R2</td></tr> </table> Ristrutturazione edilizia Sostituzione edilizia <table border="1" style="display: inline-table; vertical-align: top;"> <tr><td>R3</td></tr> <tr><td>R4</td></tr> </table>	R1	R2	R3	R4									
R1														
R2														
R3														
R4														
12	<b>Vincoli particolari</b> Tipo di vincolo Oggetto di vincolo           Ripristinare il manto in scandole in caso di intervento. È ammesso manto in lamiera.													
13	<b>Categoria di intervento per gli spazi di pertinenza</b> Mantenimento pavimentazione attuale <table border="1" style="display: inline-table; vertical-align: top;"> <tr><td>M1</td></tr> </table> Ripristino pavimentazione originaria <table border="1" style="display: inline-table; vertical-align: top;"> <tr><td>M2</td></tr> </table>	M1	M2											
M1														
M2														



Fonte: raster PAT, file km104151

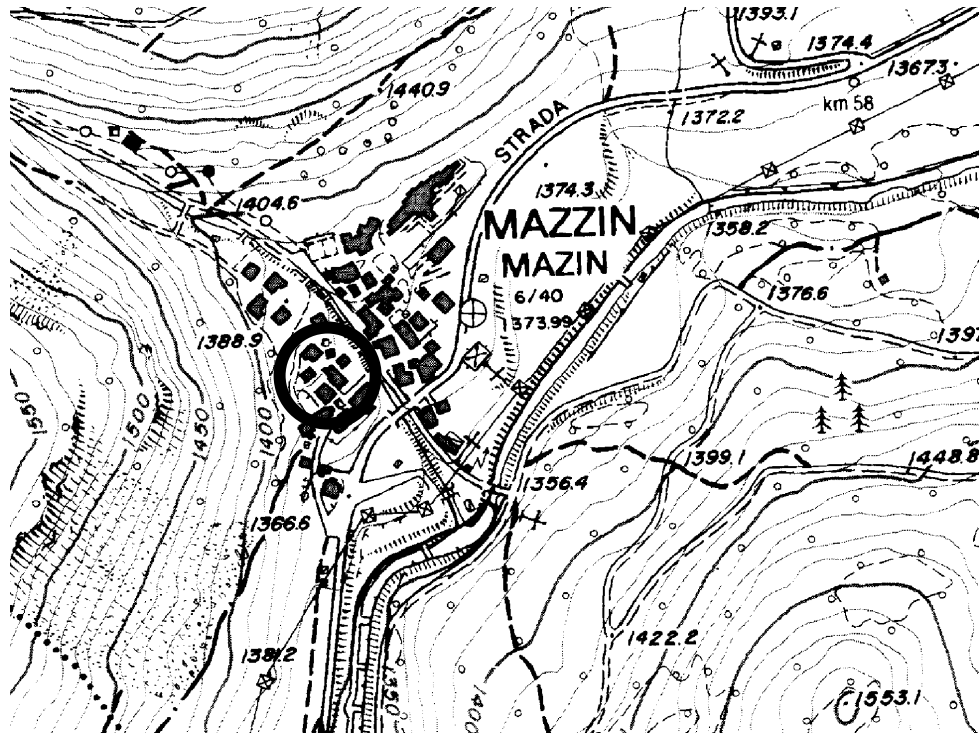

## Scala a vista



**FOTOGRAFIA**



**FOTOGRAFIA**



Numero progressivo

Edif.11

ANALISI EDIFICIO	
1	<b>Tipologia funzionale</b> Edificio prevalentemente residenziale <input checked="" type="checkbox"/> A Malga <input type="checkbox"/> F Edificio produttivo <input type="checkbox"/> B Abitazione con tabià e stalla <input type="checkbox"/> G Edificio speciale <input type="checkbox"/> C Abitazione con tabià <input type="checkbox"/> H Stalla <input type="checkbox"/> D Tabià e stalla <input type="checkbox"/> I Baita <input type="checkbox"/> E Tabià <input type="checkbox"/> L
2	<b>Epoca di costruzione</b> Anteriore al 1860 <input checked="" type="checkbox"/> 8 Tra il 1860 e il 1939 <input type="checkbox"/> 6 Tra il 1939 e il 1972 <input type="checkbox"/> 4 Dopo il 1972 <input type="checkbox"/> 0
3	<b>Tipologia architettonica storica</b> Alta definizione <input type="checkbox"/> 8 Media definizione <input checked="" type="checkbox"/> 6 Bassa definizione <input type="checkbox"/> 4 Nessuna definizione <input type="checkbox"/> 0
4	<b>Permanenza caratteri formali tradizionali</b> Volumetrici originali <input checked="" type="checkbox"/> 2 <input checked="" type="checkbox"/> 1 <input type="checkbox"/> 0 Complementari <input type="checkbox"/> 2 <input checked="" type="checkbox"/> 1 <input type="checkbox"/> 0 Costruttivi <input checked="" type="checkbox"/> 2 <input checked="" type="checkbox"/> 1 <input type="checkbox"/> 0 Decorativi <input type="checkbox"/> 2 <input checked="" type="checkbox"/> 1 <input type="checkbox"/> 0 Totale <input type="text" value="20"/>
5	<b>Degrado</b> Nullo <input type="checkbox"/> Medio <input checked="" type="checkbox"/> Elevato <input type="checkbox"/>
6	<b>Grado di utilizzo</b> Pienamente utilizzato <input type="checkbox"/> Parzialmente utilizzato <input type="checkbox"/> In stato di abbandono <input checked="" type="checkbox"/>
7	<b>Spazi di pertinenza</b> Alta qualità <input type="checkbox"/> Media qualità <input checked="" type="checkbox"/> Bassa qualità <input type="checkbox"/>
8	<b>Vincoli legislativi</b> L. 1089/39 <input type="checkbox"/> L. 1497/39 <input type="checkbox"/> L. P. 22/91 <input type="checkbox"/>
9	<b>Categoria di intervento prevista dal piano precedente</b> Restauro <input type="checkbox"/> R1 Ristrutturazione edilizia <input type="checkbox"/> R3 Risanamento conservativo <input checked="" type="checkbox"/> R2 Fontane <input type="checkbox"/> F
10	<b>Note</b> (presenza di stratificazioni storiche, rifacimenti e ristrutturazioni, elementi di pregio, considerazioni sulle aree di pertinenza) L'edificio era adibito a mulino ad acqua
P R O G E T T O	
11	<b>Categoria di intervento prevista</b> L.P. 22/91 art. 77bis Restauro <input type="checkbox"/> R1 Ristrutturazione edilizia <input type="checkbox"/> R3 Risanamento conservativo <input checked="" type="checkbox"/> R2 Sostituzione edilizia <input type="checkbox"/> R4
12	<b>Vincoli particolari</b> Tipo di vincolo Oggetto di vincolo
13	<b>Categoria di intervento per gli spazi di pertinenza</b> Mantenimento pavimentazione attuale <input checked="" type="checkbox"/> M1 Ripristino pavimentazione originaria <input type="checkbox"/> M2



Numero progressivo	11	Foglio mappale	10
Comprensorio	C11 Ladino di Fassa	Nr. particella edificiale	50
Comune Amministr.	Mazzin	Data rilievo	Luglio 2006
Comune Catastale	Mazzin	Rilevatore	Amplatz & C.
Indirizzo località	Mazzin		

## COROGRAFIA

Fonte: raster PAT, file km104151

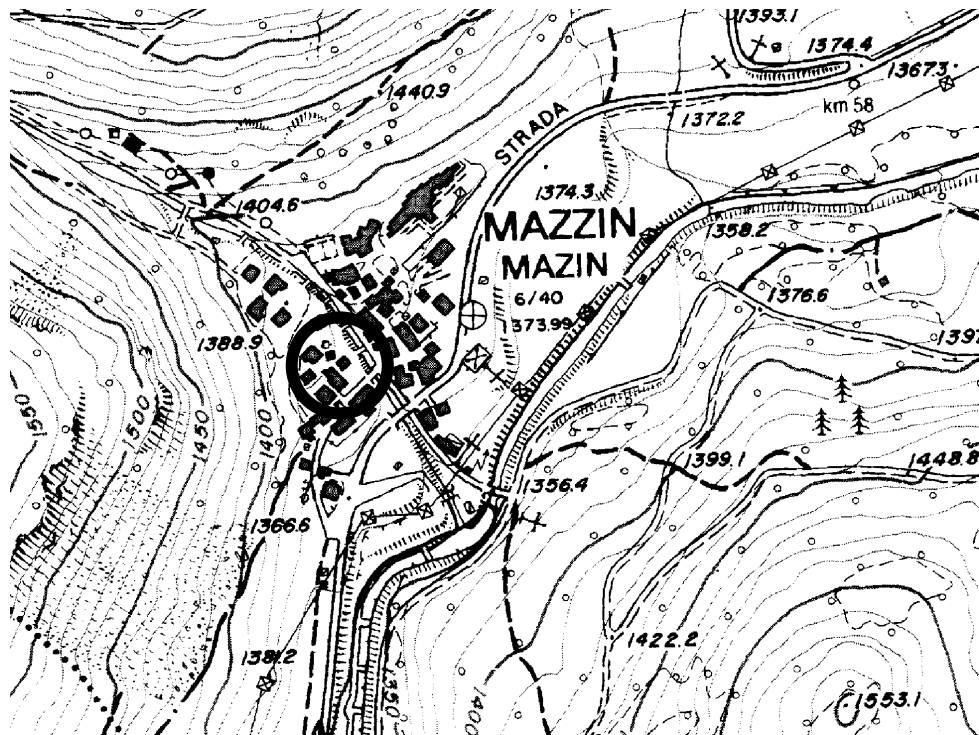

## CARTOGRAFIA

Scala a vista



**FOTOGRAFIA**



**FOTOGRAFIA**





FOTOGRAFIA





Numero progressivo

Edif.12

ANALISI EDIFICIO													
1	<b>Tipologia funzionale</b> Edificio prevalentemente residenziale <input checked="" type="checkbox"/> A Malga <input checked="" type="checkbox"/> F Edificio produttivo <input type="checkbox"/> B Abitazione con tabià e stalla <input type="checkbox"/> G Edificio speciale <input type="checkbox"/> C Abitazione con tabià <input type="checkbox"/> H Stalla <input type="checkbox"/> D Tabià e stalla <input type="checkbox"/> I Baita <input type="checkbox"/> E Tabià <input type="checkbox"/> L												
2	<b>Epoca di costruzione</b> Anteriore al 1860 <input type="checkbox"/> 8 Tra il 1860 e il 1939 <input type="checkbox"/> 6 Tra il 1939 e il 1972 <input type="checkbox"/> 4 Dopo il 1972 <input checked="" type="checkbox"/> 0												
3	<b>Tipologia architettonica storica</b> Alta definizione <input type="checkbox"/> 8 Media definizione <input type="checkbox"/> 6 Bassa definizione <input type="checkbox"/> 4 Nessuna definizione <input checked="" type="checkbox"/> 0												
4	<b>Permanenza caratteri formali tradizionali</b> <table border="0"> <tr> <td>Volumetrici originali</td> <td><input type="checkbox"/> 2 <input checked="" type="checkbox"/> 1 <input type="checkbox"/> 0</td> <td>Complementari</td> <td><input type="checkbox"/> 2 <input checked="" type="checkbox"/> 1 <input type="checkbox"/> 0</td> </tr> <tr> <td>Costruttivi</td> <td><input type="checkbox"/> 2 <input checked="" type="checkbox"/> 1 <input type="checkbox"/> 0</td> <td>Decorativi</td> <td><input type="checkbox"/> 2 <input checked="" type="checkbox"/> 1 <input type="checkbox"/> 0</td> </tr> <tr> <td colspan="2">Totale</td> <td colspan="2"><input type="checkbox"/> 3</td> </tr> </table>	Volumetrici originali	<input type="checkbox"/> 2 <input checked="" type="checkbox"/> 1 <input type="checkbox"/> 0	Complementari	<input type="checkbox"/> 2 <input checked="" type="checkbox"/> 1 <input type="checkbox"/> 0	Costruttivi	<input type="checkbox"/> 2 <input checked="" type="checkbox"/> 1 <input type="checkbox"/> 0	Decorativi	<input type="checkbox"/> 2 <input checked="" type="checkbox"/> 1 <input type="checkbox"/> 0	Totale		<input type="checkbox"/> 3	
Volumetrici originali	<input type="checkbox"/> 2 <input checked="" type="checkbox"/> 1 <input type="checkbox"/> 0	Complementari	<input type="checkbox"/> 2 <input checked="" type="checkbox"/> 1 <input type="checkbox"/> 0										
Costruttivi	<input type="checkbox"/> 2 <input checked="" type="checkbox"/> 1 <input type="checkbox"/> 0	Decorativi	<input type="checkbox"/> 2 <input checked="" type="checkbox"/> 1 <input type="checkbox"/> 0										
Totale		<input type="checkbox"/> 3											
5	<b>Degrado</b> Nullo <input checked="" type="checkbox"/> Medio <input type="checkbox"/> Elevato <input type="checkbox"/>												
6	<b>Grado di utilizzo</b> Pienamente utilizzato <input checked="" type="checkbox"/> Parzialmente utilizzato <input type="checkbox"/> In stato di abbandono <input type="checkbox"/>												
7	<b>Spazi di pertinenza</b> Alta qualità <input type="checkbox"/> Media qualità <input type="checkbox"/> Bassa qualità <input checked="" type="checkbox"/>												
8	<b>Vincoli legislativi</b> L. 1089/39 <input type="checkbox"/> L. 1497/39 <input type="checkbox"/> L. P. 22/91 <input type="checkbox"/>												
9	<b>Categoria di intervento prevista dal piano precedente</b> Restauro <input checked="" type="checkbox"/> R1 Ristrutturazione edilizia <input checked="" type="checkbox"/> R3 Risanamento conservativo <input type="checkbox"/> R2 Fontane <input type="checkbox"/> F												
10	<b>Note</b> (presenza di stratificazioni storiche, rifacimenti e ristrutturazioni, elementi di pregio, considerazioni sulle aree di pertinenza) Edificio ristrutturato recentemente												
P R O G E T T O													
11	<b>Categoria di intervento prevista</b> L.P. 22/91 art. 77bis Restauro <input checked="" type="checkbox"/> R1 Ristrutturazione edilizia <input checked="" type="checkbox"/> R3 Risanamento conservativo <input type="checkbox"/> R2 Sostituzione edilizia <input type="checkbox"/> R4												
12	<b>Vincoli particolari</b> Tipo di vincolo Non è ammesso ampliamento volumetrico Oggetto di vincolo												
13	<b>Categoria di intervento per gli spazi di pertinenza</b> Mantenimento pavimentazione attuale <input checked="" type="checkbox"/> M1 Ripristino pavimentazione originaria <input type="checkbox"/> M2												

<b>Numero progressivo</b>	<b>12</b>	<b>Foglio mappale</b>	10
<b>Comprensorio</b>	C11 Ladino di Fassa	<b>Nr. particella edificiale</b>	447
<b>Comune Amministr.</b>	Mazzin	<b>Data rilievo</b>	Luglio 2006
<b>Comune Catastale</b>	Mazzin	<b>Rilevatore</b>	Amplatz & C.
<b>Indirizzo località</b>	Mazzin		

## COROGRAFIA

Fonte: raster PAT, file km104151

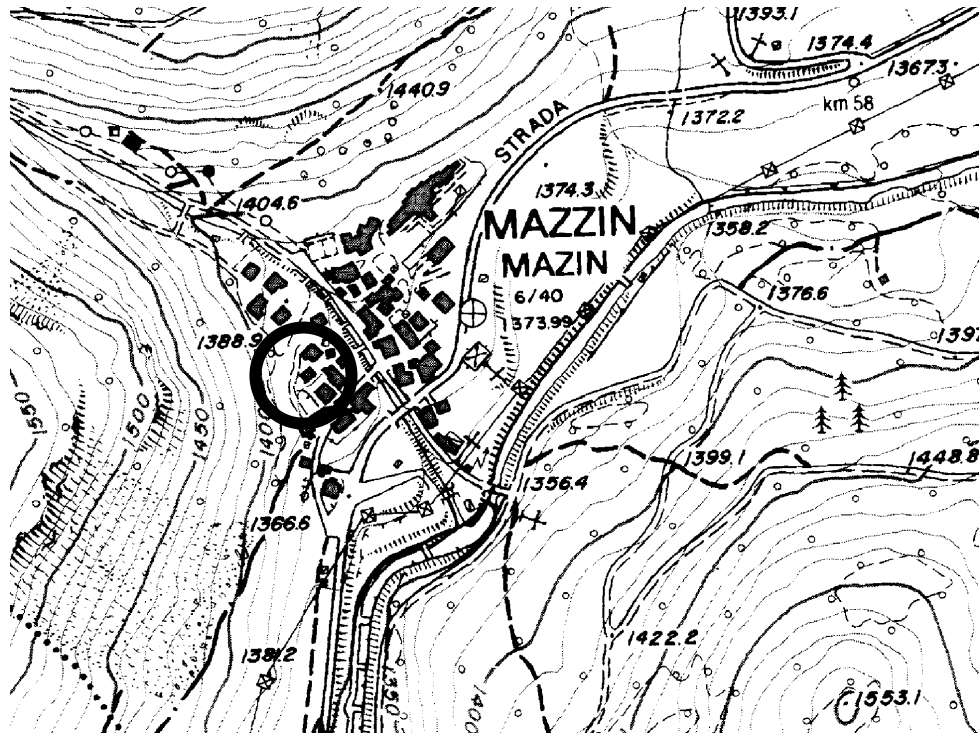

## CARTOGRAFIA

Scala a vista



**FOTOGRAFIA**



**FOTOGRAFIA**





**FOTOGRAFIA**



**FOTOGRAFIA**



Numero progressivo

Edif.13

ANALISI EDIFICIO																					
1	<b>Tipologia funzionale</b> Edificio prevalentemente residenziale Edificio produttivo Edificio speciale Stalla Baita																				
	<table border="0"> <tr> <td><input type="checkbox"/> A</td> <td>Malga</td> <td><input type="checkbox"/> F</td> </tr> <tr> <td><input type="checkbox"/> B</td> <td>Abitazione con tabià e stalla</td> <td><input type="checkbox"/> G</td> </tr> <tr> <td><input type="checkbox"/> C</td> <td>Abitazione con tabià</td> <td><input type="checkbox"/> H</td> </tr> <tr> <td><input type="checkbox"/> D</td> <td>Tabià e stalla</td> <td><input type="checkbox"/> I</td> </tr> <tr> <td><input type="checkbox"/> E</td> <td>Tabià</td> <td><input type="checkbox"/> L</td> </tr> </table>	<input type="checkbox"/> A	Malga	<input type="checkbox"/> F	<input type="checkbox"/> B	Abitazione con tabià e stalla	<input type="checkbox"/> G	<input type="checkbox"/> C	Abitazione con tabià	<input type="checkbox"/> H	<input type="checkbox"/> D	Tabià e stalla	<input type="checkbox"/> I	<input type="checkbox"/> E	Tabià	<input type="checkbox"/> L					
<input type="checkbox"/> A	Malga	<input type="checkbox"/> F																			
<input type="checkbox"/> B	Abitazione con tabià e stalla	<input type="checkbox"/> G																			
<input type="checkbox"/> C	Abitazione con tabià	<input type="checkbox"/> H																			
<input type="checkbox"/> D	Tabià e stalla	<input type="checkbox"/> I																			
<input type="checkbox"/> E	Tabià	<input type="checkbox"/> L																			
2	<b>Epoca di costruzione</b> Anteriore al 1860 Tra il 1860 e il 1939 Tra il 1939 e il 1972 Dopo il 1972																				
	<table border="0"> <tr> <td><input type="checkbox"/> 8</td> </tr> <tr> <td><input type="checkbox"/> 6</td> </tr> <tr> <td><input type="checkbox"/> 4</td> </tr> <tr> <td><input type="checkbox"/> 0</td> </tr> </table>	<input type="checkbox"/> 8	<input type="checkbox"/> 6	<input type="checkbox"/> 4	<input type="checkbox"/> 0																
<input type="checkbox"/> 8																					
<input type="checkbox"/> 6																					
<input type="checkbox"/> 4																					
<input type="checkbox"/> 0																					
3	<b>Tipologia architettonica storica</b> Alta definizione Media definizione Bassa definizione Nessuna definizione																				
	<table border="0"> <tr> <td><input type="checkbox"/> 8</td> </tr> <tr> <td><input type="checkbox"/> 6</td> </tr> <tr> <td><input type="checkbox"/> 4</td> </tr> <tr> <td><input type="checkbox"/> 0</td> </tr> </table>	<input type="checkbox"/> 8	<input type="checkbox"/> 6	<input type="checkbox"/> 4	<input type="checkbox"/> 0																
<input type="checkbox"/> 8																					
<input type="checkbox"/> 6																					
<input type="checkbox"/> 4																					
<input type="checkbox"/> 0																					
4	<b>Permanenza caratteri formali tradizionali</b> Volumetrici originali Costruttivi																				
	<table border="0"> <tr> <td><input type="checkbox"/> 2</td> <td><input type="checkbox"/> 1</td> <td><input type="checkbox"/> 0</td> <td>Complementari</td> <td><input type="checkbox"/> 2</td> <td><input type="checkbox"/> 1</td> <td><input type="checkbox"/> 0</td> </tr> <tr> <td><input type="checkbox"/> 2</td> <td><input type="checkbox"/> 1</td> <td><input type="checkbox"/> 0</td> <td>Decorativi</td> <td><input type="checkbox"/> 2</td> <td><input type="checkbox"/> 1</td> <td><input type="checkbox"/> 0</td> </tr> <tr> <td colspan="3">Totale</td> <td colspan="3"><input type="checkbox"/> 20</td> </tr> </table>	<input type="checkbox"/> 2	<input type="checkbox"/> 1	<input type="checkbox"/> 0	Complementari	<input type="checkbox"/> 2	<input type="checkbox"/> 1	<input type="checkbox"/> 0	<input type="checkbox"/> 2	<input type="checkbox"/> 1	<input type="checkbox"/> 0	Decorativi	<input type="checkbox"/> 2	<input type="checkbox"/> 1	<input type="checkbox"/> 0	Totale			<input type="checkbox"/> 20		
<input type="checkbox"/> 2	<input type="checkbox"/> 1	<input type="checkbox"/> 0	Complementari	<input type="checkbox"/> 2	<input type="checkbox"/> 1	<input type="checkbox"/> 0															
<input type="checkbox"/> 2	<input type="checkbox"/> 1	<input type="checkbox"/> 0	Decorativi	<input type="checkbox"/> 2	<input type="checkbox"/> 1	<input type="checkbox"/> 0															
Totale			<input type="checkbox"/> 20																		
5	<b>Degrado</b> Nullo Medio Elevato																				
	<table border="0"> <tr> <td><input type="checkbox"/></td> </tr> <tr> <td><input type="checkbox"/></td> </tr> <tr> <td><input type="checkbox"/></td> </tr> </table>	<input type="checkbox"/>	<input type="checkbox"/>	<input type="checkbox"/>																	
<input type="checkbox"/>																					
<input type="checkbox"/>																					
<input type="checkbox"/>																					
6	<b>Grado di utilizzo</b> Pienamente utilizzato Parzialmente utilizzato In stato di abbandono																				
	<table border="0"> <tr> <td><input type="checkbox"/></td> </tr> <tr> <td><input type="checkbox"/></td> </tr> <tr> <td><input type="checkbox"/></td> </tr> </table>	<input type="checkbox"/>	<input type="checkbox"/>	<input type="checkbox"/>																	
<input type="checkbox"/>																					
<input type="checkbox"/>																					
<input type="checkbox"/>																					
7	<b>Spazi di pertinenza</b> Alta qualità Media qualità Bassa qualità																				
	<table border="0"> <tr> <td><input type="checkbox"/></td> </tr> <tr> <td><input type="checkbox"/></td> </tr> <tr> <td><input type="checkbox"/></td> </tr> </table>	<input type="checkbox"/>	<input type="checkbox"/>	<input type="checkbox"/>																	
<input type="checkbox"/>																					
<input type="checkbox"/>																					
<input type="checkbox"/>																					
8	<b>Vincoli legislativi</b> L. 1089/39 <input type="checkbox"/> L. 1497/39 <input type="checkbox"/> L. P. 22/91 <input type="checkbox"/>																				
9	<b>Categoria di intervento prevista dal piano precedente</b> Restauro Risanamento conservativo																				
	<table border="0"> <tr> <td><input type="checkbox"/> R1</td> <td>Ristrutturazione edilizia</td> <td><input type="checkbox"/> R3</td> </tr> <tr> <td><input type="checkbox"/> R2</td> <td>Fontane</td> <td><input type="checkbox"/> F</td> </tr> </table>	<input type="checkbox"/> R1	Ristrutturazione edilizia	<input type="checkbox"/> R3	<input type="checkbox"/> R2	Fontane	<input type="checkbox"/> F														
<input type="checkbox"/> R1	Ristrutturazione edilizia	<input type="checkbox"/> R3																			
<input type="checkbox"/> R2	Fontane	<input type="checkbox"/> F																			
10	<b>Note</b> (presenza di stratificazioni storiche, rifacimenti e ristrutturazioni, elementi di pregio, considerazioni sulle aree di pertinenza)																				
<b>P R O G E T T O</b>																					
11	<b>Categoria di intervento prevista</b> L.P. 22/91 art. 77bis Restauro Risanamento conservativo																				
	<table border="0"> <tr> <td><input type="checkbox"/> R1</td> <td>Ristrutturazione edilizia</td> <td><input type="checkbox"/> R3</td> </tr> <tr> <td><input type="checkbox"/> R2</td> <td>Sostituzione edilizia</td> <td><input type="checkbox"/> R4</td> </tr> </table>	<input type="checkbox"/> R1	Ristrutturazione edilizia	<input type="checkbox"/> R3	<input type="checkbox"/> R2	Sostituzione edilizia	<input type="checkbox"/> R4														
<input type="checkbox"/> R1	Ristrutturazione edilizia	<input type="checkbox"/> R3																			
<input type="checkbox"/> R2	Sostituzione edilizia	<input type="checkbox"/> R4																			
12	<b>Vincoli particolari</b> Tipo di vincolo Oggetto di vincolo																				
	Ripristinare il manto in scandole in caso di intervento. È ammesso manto in lamiera.																				
13	<b>Categoria di intervento per gli spazi di pertinenza</b> Mantenimento pavimentazione attuale Ripristino pavimentazione originaria																				
	<table border="0"> <tr> <td><input type="checkbox"/> M1</td> <td><input type="checkbox"/> M2</td> </tr> </table>	<input type="checkbox"/> M1	<input type="checkbox"/> M2																		
<input type="checkbox"/> M1	<input type="checkbox"/> M2																				

<b>Numero progressivo</b>	<b>13</b>	<b>Foglio mappale</b>	10
<b>Comprensorio</b>	C11 Ladino di Fassa	<b>Nr. particella edificiale</b>	49
<b>Comune Amministr.</b>	Mazzin	<b>Data rilievo</b>	Luglio 2006
<b>Comune Catastale</b>	Mazzin	<b>Rilevatore</b>	Amplatz & C.
<b>Indirizzo località</b>	Mazzin		

## COROGRAFIA

Fonte: raster PAT, file km104151

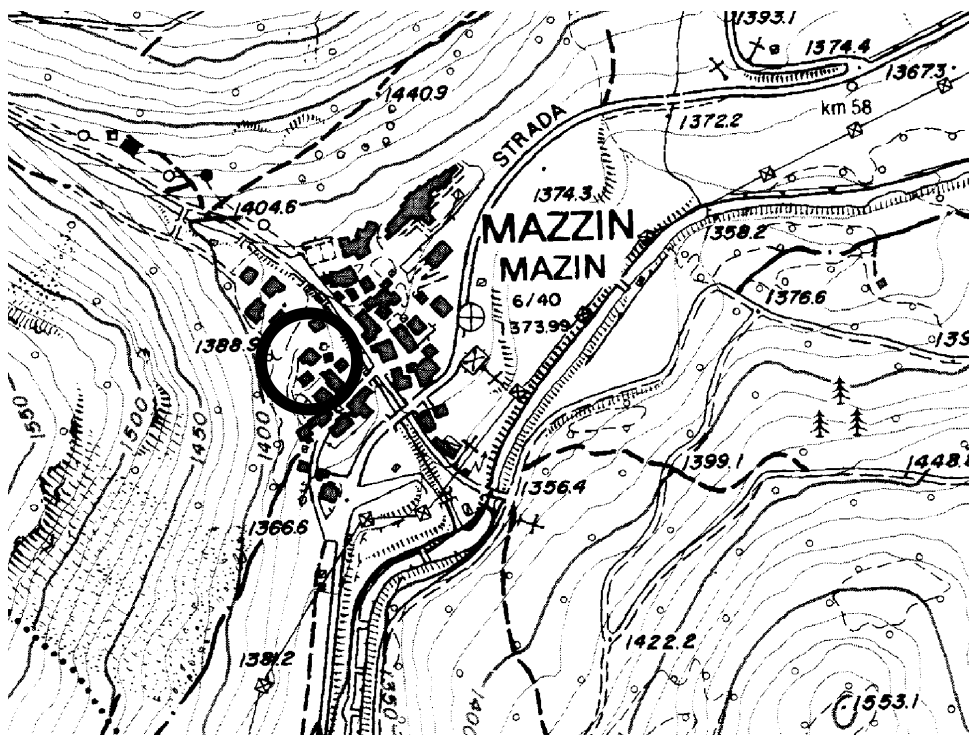

## CARTOGRAFIA

### Scala a vista





**FOTOGRAFIA**



**FOTOGRAFIA**





**FOTOGRAFIA**



**FOTOGRAFIA**



Numero progressivo

Edif. 14

ANALISI EDIFICIO																						
1	<b>Tipologia funzionale</b> Edificio prevalentemente residenziale Edificio produttivo Edificio speciale Stalla Baita																					
	<table border="0"> <tr> <td><input checked="" type="checkbox"/> A</td> <td>Malga</td> <td><input type="checkbox"/> F</td> </tr> <tr> <td><input type="checkbox"/> B</td> <td>Abitazione con tabià e stalla</td> <td><input type="checkbox"/> G</td> </tr> <tr> <td><input type="checkbox"/> C</td> <td>Abitazione con tabià</td> <td><input type="checkbox"/> H</td> </tr> <tr> <td><input type="checkbox"/> D</td> <td>Tabià e stalla</td> <td><input type="checkbox"/> I</td> </tr> <tr> <td><input type="checkbox"/> E</td> <td>Tabià</td> <td><input type="checkbox"/> L</td> </tr> </table>	<input checked="" type="checkbox"/> A	Malga	<input type="checkbox"/> F	<input type="checkbox"/> B	Abitazione con tabià e stalla	<input type="checkbox"/> G	<input type="checkbox"/> C	Abitazione con tabià	<input type="checkbox"/> H	<input type="checkbox"/> D	Tabià e stalla	<input type="checkbox"/> I	<input type="checkbox"/> E	Tabià	<input type="checkbox"/> L						
<input checked="" type="checkbox"/> A	Malga	<input type="checkbox"/> F																				
<input type="checkbox"/> B	Abitazione con tabià e stalla	<input type="checkbox"/> G																				
<input type="checkbox"/> C	Abitazione con tabià	<input type="checkbox"/> H																				
<input type="checkbox"/> D	Tabià e stalla	<input type="checkbox"/> I																				
<input type="checkbox"/> E	Tabià	<input type="checkbox"/> L																				
2	<b>Epoca di costruzione</b> Anteriore al 1860 Tra il 1860 e il 1939 Tra il 1939 e il 1972 Dopo il 1972																					
	<table border="0"> <tr> <td><input checked="" type="checkbox"/> 8</td> </tr> <tr> <td><input type="checkbox"/> 6</td> </tr> <tr> <td><input type="checkbox"/> 4</td> </tr> <tr> <td><input type="checkbox"/> 0</td> </tr> </table>	<input checked="" type="checkbox"/> 8	<input type="checkbox"/> 6	<input type="checkbox"/> 4	<input type="checkbox"/> 0																	
<input checked="" type="checkbox"/> 8																						
<input type="checkbox"/> 6																						
<input type="checkbox"/> 4																						
<input type="checkbox"/> 0																						
3	<b>Tipologia architettonica storica</b> Alta definizione Media definizione Bassa definizione Nessuna definizione																					
	<table border="0"> <tr> <td><input type="checkbox"/> 8</td> </tr> <tr> <td><input checked="" type="checkbox"/> 6</td> </tr> <tr> <td><input type="checkbox"/> 4</td> </tr> <tr> <td><input type="checkbox"/> 0</td> </tr> </table>	<input type="checkbox"/> 8	<input checked="" type="checkbox"/> 6	<input type="checkbox"/> 4	<input type="checkbox"/> 0																	
<input type="checkbox"/> 8																						
<input checked="" type="checkbox"/> 6																						
<input type="checkbox"/> 4																						
<input type="checkbox"/> 0																						
4	<b>Permanenza caratteri formali tradizionali</b> Volumetrici originali Costruttivi																					
	<table border="0"> <tr> <td><input type="checkbox"/> 2</td> <td><input type="checkbox"/> 1</td> <td><input type="checkbox"/> 0</td> <td>Complementari</td> <td><input type="checkbox"/> 2</td> <td><input type="checkbox"/> 1</td> <td><input type="checkbox"/> 0</td> </tr> <tr> <td><input type="checkbox"/> 2</td> <td><input type="checkbox"/> 1</td> <td><input type="checkbox"/> 0</td> <td>Decorativi</td> <td><input type="checkbox"/> 2</td> <td><input type="checkbox"/> 1</td> <td><input type="checkbox"/> 0</td> </tr> <tr> <td colspan="3">Totale</td> <td></td> <td colspan="3"><input type="text" value="20"/></td> </tr> </table>	<input type="checkbox"/> 2	<input type="checkbox"/> 1	<input type="checkbox"/> 0	Complementari	<input type="checkbox"/> 2	<input type="checkbox"/> 1	<input type="checkbox"/> 0	<input type="checkbox"/> 2	<input type="checkbox"/> 1	<input type="checkbox"/> 0	Decorativi	<input type="checkbox"/> 2	<input type="checkbox"/> 1	<input type="checkbox"/> 0	Totale				<input type="text" value="20"/>		
<input type="checkbox"/> 2	<input type="checkbox"/> 1	<input type="checkbox"/> 0	Complementari	<input type="checkbox"/> 2	<input type="checkbox"/> 1	<input type="checkbox"/> 0																
<input type="checkbox"/> 2	<input type="checkbox"/> 1	<input type="checkbox"/> 0	Decorativi	<input type="checkbox"/> 2	<input type="checkbox"/> 1	<input type="checkbox"/> 0																
Totale				<input type="text" value="20"/>																		
5	<b>Degrado</b> Nullo Medio Elevato																					
	<table border="0"> <tr> <td><input type="checkbox"/></td> </tr> <tr> <td><input checked="" type="checkbox"/></td> </tr> <tr> <td><input type="checkbox"/></td> </tr> </table>	<input type="checkbox"/>	<input checked="" type="checkbox"/>	<input type="checkbox"/>																		
<input type="checkbox"/>																						
<input checked="" type="checkbox"/>																						
<input type="checkbox"/>																						
6	<b>Grado di utilizzo</b> Pienamente utilizzato Parzialmente utilizzato In stato di abbandono																					
	<table border="0"> <tr> <td><input checked="" type="checkbox"/></td> </tr> <tr> <td><input type="checkbox"/></td> </tr> <tr> <td><input type="checkbox"/></td> </tr> </table>	<input checked="" type="checkbox"/>	<input type="checkbox"/>	<input type="checkbox"/>																		
<input checked="" type="checkbox"/>																						
<input type="checkbox"/>																						
<input type="checkbox"/>																						
7	<b>Spazi di pertinenza</b> Alta qualità Media qualità Bassa qualità																					
	<table border="0"> <tr> <td><input checked="" type="checkbox"/></td> </tr> <tr> <td><input type="checkbox"/></td> </tr> <tr> <td><input type="checkbox"/></td> </tr> </table>	<input checked="" type="checkbox"/>	<input type="checkbox"/>	<input type="checkbox"/>																		
<input checked="" type="checkbox"/>																						
<input type="checkbox"/>																						
<input type="checkbox"/>																						
8	<b>Vincoli legislativi</b> L. 1089/39 <input type="checkbox"/> L. 1497/39 <input type="checkbox"/> L. P. 22/91 <input type="checkbox"/>																					
9	<b>Categoria di intervento prevista dal piano precedente</b> Restauro Risanamento conservativo																					
	<table border="0"> <tr> <td><input checked="" type="checkbox"/> R1</td> <td>Ristrutturazione edilizia</td> <td><input type="checkbox"/> R3</td> </tr> <tr> <td><input type="checkbox"/> R2</td> <td>Fontane</td> <td><input type="checkbox"/> F</td> </tr> </table>	<input checked="" type="checkbox"/> R1	Ristrutturazione edilizia	<input type="checkbox"/> R3	<input type="checkbox"/> R2	Fontane	<input type="checkbox"/> F															
<input checked="" type="checkbox"/> R1	Ristrutturazione edilizia	<input type="checkbox"/> R3																				
<input type="checkbox"/> R2	Fontane	<input type="checkbox"/> F																				
10	<b>Note</b> (presenza di stratificazioni storiche, rifacimenti e ristrutturazioni, elementi di pregio, considerazioni sulle aree di pertinenza) Edificio storicamente adibito a mulino ad acqua																					
<b>PROGETTO</b>																						
11	<b>Categoria di intervento prevista</b> L.P. 22/91 art. 77bis Restauro Risanamento conservativo																					
	<table border="0"> <tr> <td><input type="checkbox"/> R1</td> <td>Ristrutturazione edilizia</td> <td><input type="checkbox"/> R3</td> </tr> <tr> <td><input checked="" type="checkbox"/> R2</td> <td>Sostituzione edilizia</td> <td><input type="checkbox"/> R4</td> </tr> </table>	<input type="checkbox"/> R1	Ristrutturazione edilizia	<input type="checkbox"/> R3	<input checked="" type="checkbox"/> R2	Sostituzione edilizia	<input type="checkbox"/> R4															
<input type="checkbox"/> R1	Ristrutturazione edilizia	<input type="checkbox"/> R3																				
<input checked="" type="checkbox"/> R2	Sostituzione edilizia	<input type="checkbox"/> R4																				
12	<b>Vincoli particolari</b> Tipo di vincolo																					
	Mantenere i cantonali e/o le cornici, Mantenere la veranda e/o ballatoi. E' ammessa la costruzione di un balcone sopra l'esistente fino a 1m dagli spigoli.																					
13	<b>Categoria di intervento per gli spazi di pertinenza</b> Mantenimento pavimentazione attuale																					
	<table border="0"> <tr> <td><input checked="" type="checkbox"/> M1</td> <td>Ripristino pavimentazione originaria</td> <td><input type="checkbox"/> M2</td> </tr> </table>	<input checked="" type="checkbox"/> M1	Ripristino pavimentazione originaria	<input type="checkbox"/> M2																		
<input checked="" type="checkbox"/> M1	Ripristino pavimentazione originaria	<input type="checkbox"/> M2																				



Numero progressivo	14	Foglio mappale	10
Comprensorio	C11 Ladino di Fassa	Nr. particella edificiale	48
Comune Amministr.	Mazzin	Data rilievo	Luglio 2006
Comune Catastale	Mazzin	Rilevatore	Amplatz & C.
Indirizzo località	Mazzin		

## COROGRAFIA

Fonte: raster PAT, file km104151



## CARTOGRAFIA

Scala a vista



**FOTOGRAFIA**



**FOTOGRAFIA**





**FOTOGRAFIA**



**FOTOGRAFIA**





## FOTOGRAFIA



Numero progressivo

Edif.15

ANALISI EDIFICIO																
1	Tipologia funzionale Edificio prevalentemente residenziale Edificio produttivo Edificio speciale Stalla Baita															
	<table border="1"> <tr><td>A</td><td>Malga</td><td>F</td></tr> <tr><td>B</td><td>Abitazione con tabià e stalla</td><td>G</td></tr> <tr><td>C</td><td>Abitazione con tabià</td><td>H</td></tr> <tr><td>D</td><td>Tabià e stalla</td><td>I</td></tr> <tr><td>E</td><td>Tabià</td><td>L</td></tr> </table>	A	Malga	F	B	Abitazione con tabià e stalla	G	C	Abitazione con tabià	H	D	Tabià e stalla	I	E	Tabià	L
A	Malga	F														
B	Abitazione con tabià e stalla	G														
C	Abitazione con tabià	H														
D	Tabià e stalla	I														
E	Tabià	L														
2	Epoca di costruzione  Anteriore al 1860 Tra il 1860 e il 1939 Tra il 1939 e il 1972 Dopo il 1972															
	<table border="1"> <tr><td>8</td></tr> <tr><td>6</td></tr> <tr><td>4</td></tr> <tr><td>0</td></tr> </table>	8	6	4	0											
8																
6																
4																
0																
3	Tipologia architettonica storica  Alta definizione Media definizione Bassa definizione Nessuna definizione															
	<table border="1"> <tr><td>8</td></tr> <tr><td>6</td></tr> <tr><td>4</td></tr> <tr><td>0</td></tr> </table>	8	6	4	0											
8																
6																
4																
0																
4	Permanenza caratteri formali tradizionali  Volumetrici originali Costruttivi															
	<table border="1"> <tr><td>2</td><td>1</td><td>0</td></tr> <tr><td>2</td><td>1</td><td>0</td></tr> </table> Complementari Decorativi	2	1	0	2	1	0									
2	1	0														
2	1	0														
	<table border="1"> <tr><td>2</td><td>1</td><td>0</td></tr> <tr><td>2</td><td>1</td><td>0</td></tr> </table> Totale	2	1	0	2	1	0									
2	1	0														
2	1	0														
	<table border="1"> <tr><td>16</td></tr> </table>	16														
16																
5	Degrado  Nullo Medio Elevato															
	<table border="1"> <tr><td></td></tr> <tr><td></td></tr> <tr><td></td></tr> </table>															
6	Grado di utilizzo  Pienamente utilizzato Parzialmente utilizzato In stato di abbandono															
	<table border="1"> <tr><td></td></tr> <tr><td></td></tr> <tr><td></td></tr> </table>															
7	Spazi di pertinenza  Alta qualità Media qualità Bassa qualità															
	<table border="1"> <tr><td></td></tr> <tr><td></td></tr> <tr><td></td></tr> </table>															
8	Vincoli legislativi L. 1089/39 <input type="checkbox"/> L. 1497/39 <input type="checkbox"/> L. P. 22/91 <input type="checkbox"/>															
9	Categoria di intervento prevista dal piano precedente Restauro Risanamento conservativo															
	<table border="1"> <tr><td>R1</td><td>Ristrutturazione edilizia</td><td>R3</td></tr> <tr><td>R2</td><td>Fontane</td><td>F</td></tr> </table>	R1	Ristrutturazione edilizia	R3	R2	Fontane	F									
R1	Ristrutturazione edilizia	R3														
R2	Fontane	F														
10	Note (presenza di stratificazioni storiche, rifacimenti e ristrutturazioni, elementi di pregio, considerazioni sulle aree di pertinenza) Tabià con cambio di destinazione d'uso in abitazione negli anni '70															
P R O G E T T O																
11	Categoria di intervento prevista Restauro Risanamento conservativo															
	L.P. 22/91 art. 77bis <table border="1"> <tr><td>R1</td><td>Ristrutturazione edilizia</td><td>R3</td></tr> <tr><td>R2</td><td>Sostituzione edilizia</td><td>R4</td></tr> </table>	R1	Ristrutturazione edilizia	R3	R2	Sostituzione edilizia	R4									
R1	Ristrutturazione edilizia	R3														
R2	Sostituzione edilizia	R4														
12	Vincoli particolari Tipo di vincolo Oggetto di vincolo															
13	Categoria di intervento per gli spazi di pertinenza Mantenimento pavimentazione attuale Ripristino pavimentazione originaria															
	<table border="1"> <tr><td>M1</td><td>M2</td></tr> </table>	M1	M2													
M1	M2															

Numero progressivo	15	Foglio mappale	10
Comprensorio	C11 Ladino di Fassa	Nr. particella edificiale	40/1/2 42 445
Comune Amministr.	Mazzin	Data rilievo	Luglio 2006
Comune Catastale	Mazzin	Rilevatore	Amplatz & C.
Indirizzo località	Mazzin		

## COROGRAFIA

Fonte: raster PAT, file km104151

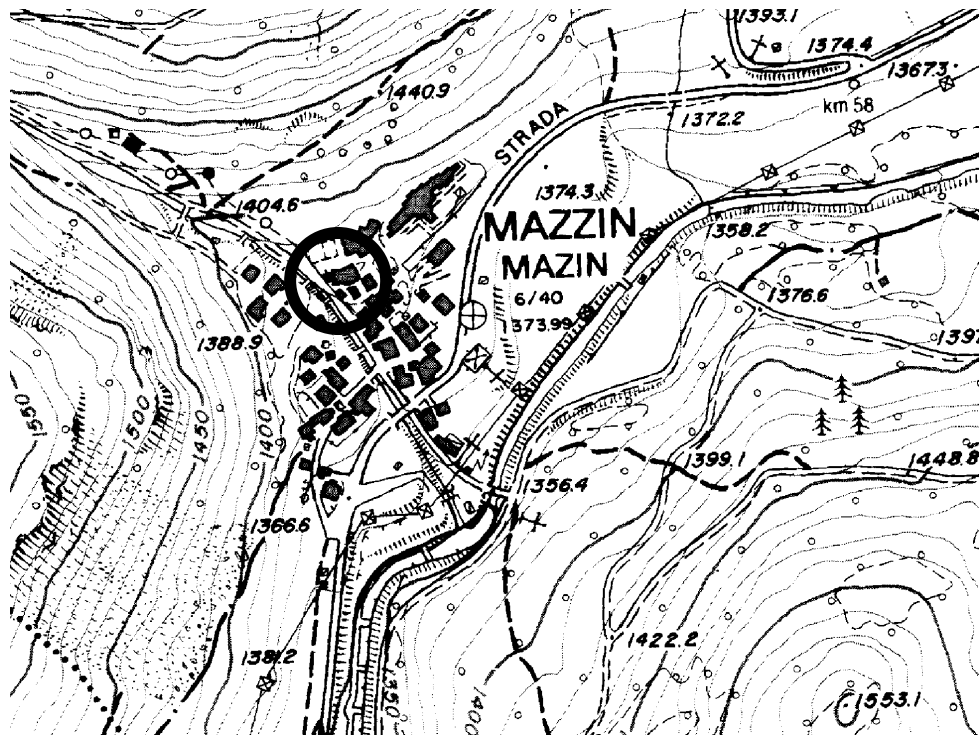

## CARTOGRAFIA

Scala a vista





**FOTOGRAFIA**



**FOTOGRAFIA**





**FOTOGRAFIA**



**FOTOGRAFIA**



Numero progressivo

Edif.16

ANALISI EDIFICIO													
1	<b>Tipologia funzionale</b> Edificio prevalentemente residenziale <input checked="" type="checkbox"/> A Malga <input type="checkbox"/> F Edificio produttivo <input type="checkbox"/> B Abitazione con tabià e stalla <input type="checkbox"/> G Edificio speciale <input type="checkbox"/> C Abitazione con tabià <input type="checkbox"/> H Stalla <input type="checkbox"/> D Tabià e stalla <input type="checkbox"/> I Baita <input type="checkbox"/> E Tabià <input type="checkbox"/> L												
2	<b>Epoca di costruzione</b> Anteriore al 1860 <input checked="" type="checkbox"/> 8 Tra il 1860 e il 1939 <input type="checkbox"/> 6 Tra il 1939 e il 1972 <input type="checkbox"/> 4 Dopo il 1972 <input type="checkbox"/> 0												
3	<b>Tipologia architettonica storica</b> Alta definizione <input type="checkbox"/> 8 Media definizione <input type="checkbox"/> 6 Bassa definizione <input checked="" type="checkbox"/> 4 Nessuna definizione <input type="checkbox"/> 0												
4	<b>Permanenza caratteri formali tradizionali</b> <table border="0"> <tr> <td>Volumetrici originali</td> <td><input type="checkbox"/> 2 <input checked="" type="checkbox"/> 1 <input type="checkbox"/> 0</td> <td>Complementari</td> <td><input type="checkbox"/> 2 <input checked="" type="checkbox"/> 1 <input type="checkbox"/> 0</td> </tr> <tr> <td>Costruttivi</td> <td><input type="checkbox"/> 2 <input checked="" type="checkbox"/> 1 <input type="checkbox"/> 0</td> <td>Decorativi</td> <td><input type="checkbox"/> 2 <input checked="" type="checkbox"/> 1 <input type="checkbox"/> 0</td> </tr> <tr> <td colspan="2">Totale</td> <td colspan="2"><input type="text" value="16"/></td> </tr> </table>	Volumetrici originali	<input type="checkbox"/> 2 <input checked="" type="checkbox"/> 1 <input type="checkbox"/> 0	Complementari	<input type="checkbox"/> 2 <input checked="" type="checkbox"/> 1 <input type="checkbox"/> 0	Costruttivi	<input type="checkbox"/> 2 <input checked="" type="checkbox"/> 1 <input type="checkbox"/> 0	Decorativi	<input type="checkbox"/> 2 <input checked="" type="checkbox"/> 1 <input type="checkbox"/> 0	Totale		<input type="text" value="16"/>	
Volumetrici originali	<input type="checkbox"/> 2 <input checked="" type="checkbox"/> 1 <input type="checkbox"/> 0	Complementari	<input type="checkbox"/> 2 <input checked="" type="checkbox"/> 1 <input type="checkbox"/> 0										
Costruttivi	<input type="checkbox"/> 2 <input checked="" type="checkbox"/> 1 <input type="checkbox"/> 0	Decorativi	<input type="checkbox"/> 2 <input checked="" type="checkbox"/> 1 <input type="checkbox"/> 0										
Totale		<input type="text" value="16"/>											
5	<b>Degrado</b> Nullo <input type="checkbox"/> Medio <input checked="" type="checkbox"/> Elevato <input type="checkbox"/>												
6	<b>Grado di utilizzo</b> Pienamente utilizzato <input checked="" type="checkbox"/> Parzialmente utilizzato <input type="checkbox"/> In stato di abbandono <input type="checkbox"/>												
7	<b>Spazi di pertinenza</b> Alta qualità <input type="checkbox"/> Media qualità <input checked="" type="checkbox"/> Bassa qualità <input type="checkbox"/>												
8	<b>Vincoli legislativi</b> L. 1089/39 <input type="checkbox"/> L. 1497/39 <input type="checkbox"/> L. P. 22/91 <input type="checkbox"/>												
9	<b>Categoria di intervento prevista dal piano precedente</b> Restauro <input checked="" type="checkbox"/> R1 Ristrutturazione edilizia <input type="checkbox"/> R3 Risanamento conservativo <input type="checkbox"/> R2 Fontane <input type="checkbox"/> F												
10	<b>Note</b> (presenza di stratificazioni storiche, rifacimenti e ristrutturazioni, elementi di pregio, considerazioni sulle aree di pertinenza) Edificio con varie stratificazioni architettoniche												
P R O G E T T O													
11	<b>Categoria di intervento prevista</b> L.P. 22/91 art. 77bis Restauro <input checked="" type="checkbox"/> R1 Ristrutturazione edilizia <input type="checkbox"/> R3 Risanamento conservativo <input type="checkbox"/> R2 Sostituzione edilizia <input type="checkbox"/> R4												
12	<b>Vincoli particolari</b> Tipo di vincolo <input type="text"/> Mantenere la veranda e/o ballatoi nel materiale originario.												
13	<b>Categoria di intervento per gli spazi di pertinenza</b> Mantenimento pavimentazione attuale <input checked="" type="checkbox"/> M1 Ripristino pavimentazione originaria <input type="checkbox"/> M2												



Numero progressivo	16	Foglio mappale	10
Comprensorio	C11 Ladino di Fassa	Nr. particella edificiale	39
Comune Amministr.	Mazzin	Data rilievo	Dicembre 2007
Comune Catastale	Mazzin	Rilevatore	Amplatz & C.
Indirizzo località	Mazzin		

## COROGRAFIA

Fonte: raster PAT, file km104151

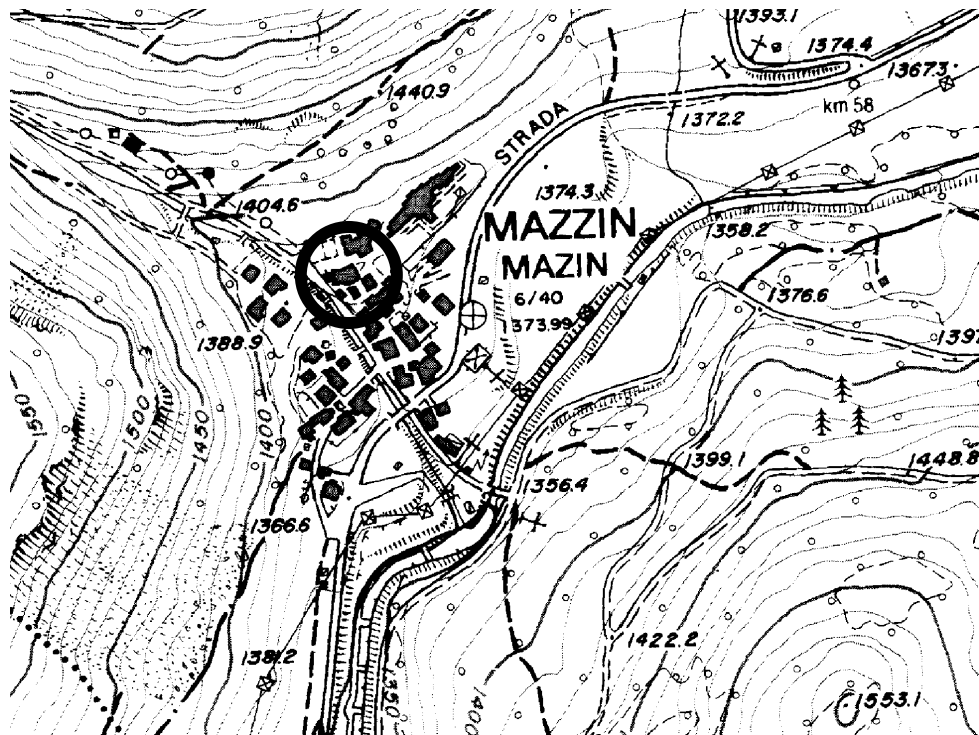

## CARTOGRAFIA

Scala a vista



**FOTOGRAFIA**



**FOTOGRAFIA**



Numero progressivo

Edif.17

ANALISI EDIFICIO													
1	<b>Tipologia funzionale</b> Edificio prevalentemente residenziale <input checked="" type="checkbox"/> A Malga <input checked="" type="checkbox"/> F Edificio produttivo <input type="checkbox"/> B Abitazione con tabià e stalla <input type="checkbox"/> G Edificio speciale <input type="checkbox"/> C Abitazione con tabià <input type="checkbox"/> H Stalla <input type="checkbox"/> D Tabià e stalla <input type="checkbox"/> I Baita <input type="checkbox"/> E Tabià <input type="checkbox"/> L												
2	<b>Epoca di costruzione</b> Anteriore al 1860 <input checked="" type="checkbox"/> 8 Tra il 1860 e il 1939 <input type="checkbox"/> 6 Tra il 1939 e il 1972 <input type="checkbox"/> 4 Dopo il 1972 <input type="checkbox"/> 0												
3	<b>Tipologia architettonica storica</b> Alta definizione <input checked="" type="checkbox"/> 8 Media definizione <input type="checkbox"/> 6 Bassa definizione <input type="checkbox"/> 4 Nessuna definizione <input type="checkbox"/> 0												
4	<b>Permanenza caratteri formali tradizionali</b> <table border="0"> <tr> <td>Volumetrici originali</td> <td><input checked="" type="checkbox"/> 2 <input checked="" type="checkbox"/> 1 <input type="checkbox"/> 0</td> <td>Complementari</td> <td><input checked="" type="checkbox"/> 2 <input checked="" type="checkbox"/> 1 <input type="checkbox"/> 0</td> </tr> <tr> <td>Costruttivi</td> <td><input checked="" type="checkbox"/> 2 <input checked="" type="checkbox"/> 1 <input type="checkbox"/> 0</td> <td>Decorativi</td> <td><input checked="" type="checkbox"/> 2 <input checked="" type="checkbox"/> 1 <input type="checkbox"/> 0</td> </tr> <tr> <td colspan="2">Totale</td> <td colspan="2"><input type="text" value="23"/></td> </tr> </table>	Volumetrici originali	<input checked="" type="checkbox"/> 2 <input checked="" type="checkbox"/> 1 <input type="checkbox"/> 0	Complementari	<input checked="" type="checkbox"/> 2 <input checked="" type="checkbox"/> 1 <input type="checkbox"/> 0	Costruttivi	<input checked="" type="checkbox"/> 2 <input checked="" type="checkbox"/> 1 <input type="checkbox"/> 0	Decorativi	<input checked="" type="checkbox"/> 2 <input checked="" type="checkbox"/> 1 <input type="checkbox"/> 0	Totale		<input type="text" value="23"/>	
Volumetrici originali	<input checked="" type="checkbox"/> 2 <input checked="" type="checkbox"/> 1 <input type="checkbox"/> 0	Complementari	<input checked="" type="checkbox"/> 2 <input checked="" type="checkbox"/> 1 <input type="checkbox"/> 0										
Costruttivi	<input checked="" type="checkbox"/> 2 <input checked="" type="checkbox"/> 1 <input type="checkbox"/> 0	Decorativi	<input checked="" type="checkbox"/> 2 <input checked="" type="checkbox"/> 1 <input type="checkbox"/> 0										
Totale		<input type="text" value="23"/>											
5	<b>Degrado</b> Nullo <input type="checkbox"/> Medio <input checked="" type="checkbox"/> Elevato <input type="checkbox"/>												
6	<b>Grado di utilizzo</b> Pienamente utilizzato <input checked="" type="checkbox"/> Parzialmente utilizzato <input type="checkbox"/> In stato di abbandono <input type="checkbox"/>												
7	<b>Spazi di pertinenza</b> Alta qualità <input type="checkbox"/> Media qualità <input checked="" type="checkbox"/> Bassa qualità <input type="checkbox"/>												
8	<b>Vincoli legislativi</b> L. 1089/39 <input type="checkbox"/> L. 1497/39 <input type="checkbox"/> L. P. 22/91 <input type="checkbox"/>												
9	<b>Categoria di intervento prevista dal piano precedente</b> Restauro <input checked="" type="checkbox"/> R1 Ristrutturazione edilizia <input checked="" type="checkbox"/> R3 Risanamento conservativo <input type="checkbox"/> R2 Fontane <input type="checkbox"/> F												
10	<b>Note</b> (presenza di stratificazioni storiche, rifacimenti e ristrutturazioni, elementi di pregio, considerazioni sulle aree di pertinenza) L'edificio denuncia interventi di straordinaria manutenzione (copertura) relativamente recenti												
P R O G E T T O													
11	<b>Categoria di intervento prevista</b> L.P. 22/91 art. 77bis Restauro <input checked="" type="checkbox"/> R1 Ristrutturazione edilizia <input checked="" type="checkbox"/> R3 Risanamento conservativo <input type="checkbox"/> R2 Sostituzione edilizia <input type="checkbox"/> R4												
12	<b>Vincoli particolari</b> Tipo di vincolo <input type="checkbox"/> Mantenere i cantonali e/o le cornici Oggetto di vincolo <input type="checkbox"/>												
13	<b>Categoria di intervento per gli spazi di pertinenza</b> Mantenimento pavimentazione attuale <input checked="" type="checkbox"/> M1 Ripristino pavimentazione originaria <input type="checkbox"/> M2												



Numero progressivo	17	Foglio mappale	10
Comprensorio	C11 Ladino di Fassa	Nr. particella edificiale	39
Comune Amministr.	Mazzin	Data rilievo	Luglio 2006
Comune Catastale	Mazzin	Rilevatore	Amplatz & C.
Indirizzo località	Mazzin		

## COROGRAFIA

Fonte: raster PAT, file km104151

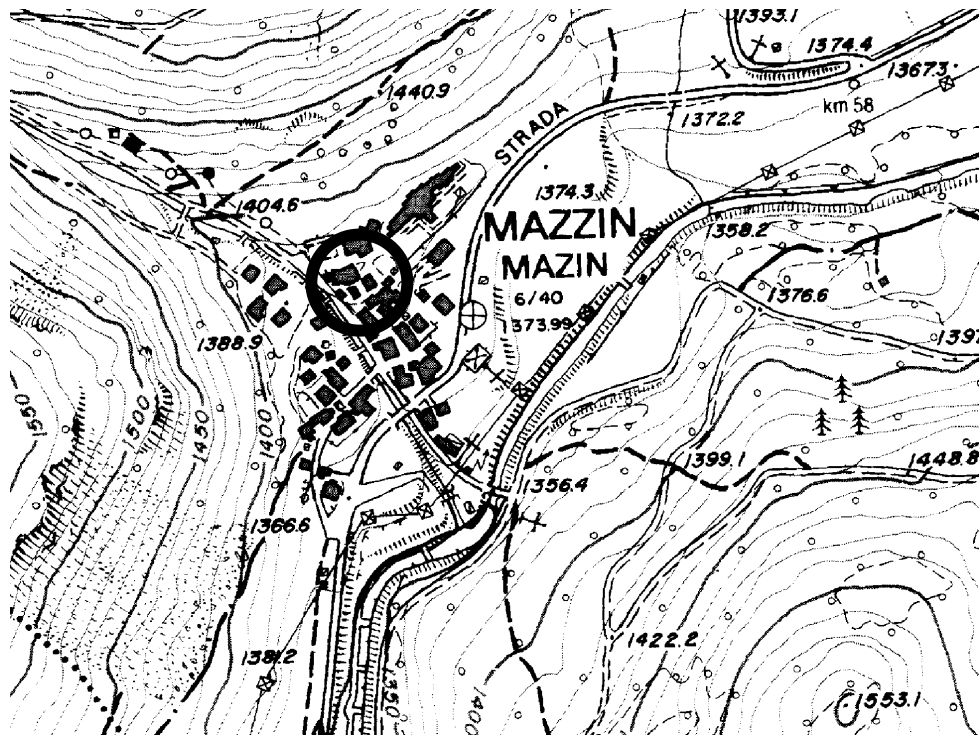

## CARTOGRAFIA

Scala a vista



**FOTOGRAFIA**



**FOTOGRAFIA**



FOTOGRAFIA



FOTOGRAFIA





**FOTOGRAFIA**



Numero progressivo

Edif.18

ANALISI EDIFICIO																
1	<b>Tipologia funzionale</b> Edificio prevalentemente residenziale Edificio produttivo Edificio speciale Stalla Baita															
	<table border="1"> <tr><td>A</td><td>Malga</td></tr> <tr><td>B</td><td>Abitazione con tabià e stalla</td></tr> <tr><td>C</td><td>Abitazione con tabià</td></tr> <tr><td>D</td><td>Tabià e stalla</td></tr> <tr><td>E</td><td>Tabià</td></tr> </table> <table border="1"> <tr><td>F</td></tr> <tr><td>G</td></tr> <tr><td>H</td></tr> <tr><td>I</td></tr> <tr><td>L</td></tr> </table>	A	Malga	B	Abitazione con tabià e stalla	C	Abitazione con tabià	D	Tabià e stalla	E	Tabià	F	G	H	I	L
A	Malga															
B	Abitazione con tabià e stalla															
C	Abitazione con tabià															
D	Tabià e stalla															
E	Tabià															
F																
G																
H																
I																
L																
2	<b>Epoca di costruzione</b> Anteriore al 1860 Tra il 1860 e il 1939 Tra il 1939 e il 1972 Dopo il 1972															
	<table border="1"> <tr><td>8</td></tr> <tr><td>6</td></tr> <tr><td>4</td></tr> <tr><td>0</td></tr> </table>	8	6	4	0											
8																
6																
4																
0																
3	<b>Tipologia architettonica storica</b> Alta definizione Media definizione Bassa definizione Nessuna definizione															
	<table border="1"> <tr><td>8</td></tr> <tr><td>6</td></tr> <tr><td>4</td></tr> <tr><td>0</td></tr> </table>	8	6	4	0											
8																
6																
4																
0																
4	<b>Permanenza caratteri formali tradizionali</b> Volumetrici originali Costruttivi															
	<table border="1"> <tr><td>2</td><td>1</td><td>0</td></tr> <tr><td>2</td><td>1</td><td>0</td></tr> </table> Complementari Decorativi	2	1	0	2	1	0									
2	1	0														
2	1	0														
	<table border="1"> <tr><td>2</td><td>1</td><td>0</td></tr> <tr><td>2</td><td>1</td><td>0</td></tr> </table> Totale	2	1	0	2	1	0									
2	1	0														
2	1	0														
	<table border="1"> <tr><td>20</td></tr> </table>	20														
20																
5	<b>Degrado</b> Nullo Medio Elevato															
	<table border="1"> <tr><td></td></tr> <tr><td></td></tr> <tr><td></td></tr> </table>															
6	<b>Grado di utilizzo</b> Pienamente utilizzato Parzialmente utilizzato In stato di abbandono															
	<table border="1"> <tr><td></td></tr> <tr><td></td></tr> <tr><td></td></tr> </table>															
7	<b>Spazi di pertinenza</b> Alta qualità Media qualità Bassa qualità															
	<table border="1"> <tr><td></td></tr> <tr><td></td></tr> <tr><td></td></tr> </table>															
8	<b>Vincoli legislativi</b> L. 1089/39 <input type="checkbox"/> L. 1497/39 <input type="checkbox"/> L. P. 22/91 <input type="checkbox"/>															
9	<b>Categoria di intervento prevista dal piano precedente</b> Restauro Risanamento conservativo															
	<table border="1"> <tr><td>R1</td></tr> <tr><td>R2</td></tr> </table> Ristrutturazione edilizia Fontane	R1	R2													
R1																
R2																
	<table border="1"> <tr><td>R3</td></tr> <tr><td>F</td></tr> </table>	R3	F													
R3																
F																
10	<b>Note</b> (presenza di stratificazioni storiche, rifacimenti e ristrutturazioni, elementi di pregio, considerazioni sulle aree di pertinenza) Edificio riadibito ad abitazione in epoca recente															
<b>PROGETTO</b>																
11	<b>Categoria di intervento prevista</b> L.P. 22/91 art. 77bis Restauro Risanamento conservativo															
	<table border="1"> <tr><td>R1</td></tr> <tr><td>R2</td></tr> </table> Ristrutturazione edilizia Sostituzione edilizia	R1	R2													
R1																
R2																
	<table border="1"> <tr><td>R3</td></tr> <tr><td>R4</td></tr> </table>	R3	R4													
R3																
R4																
12	<b>Vincoli particolari</b> Tipo di vincolo Oggetto di vincolo															
	Sostituire i serramenti con materiale e colori coerenti con le N.T.A.															
13	<b>Categoria di intervento per gli spazi di pertinenza</b> Mantenimento pavimentazione attuale															
	<table border="1"> <tr><td>M1</td></tr> </table> Ripristino pavimentazione originaria	M1														
M1																
	<table border="1"> <tr><td>M2</td></tr> </table>	M2														
M2																

Numero progressivo	18	Foglio mappale	10
Comprensorio	C11 Ladino di Fassa	Nr. particella edificiale	314
Comune Amministr.	Mazzin	Data rilievo	Luglio 2006
Comune Catastale	Mazzin	Rilevatore	Amplatz & C.
Indirizzo località	Mazzin		

## COROGRAFIA

Fonte: raster PAT, file km104151

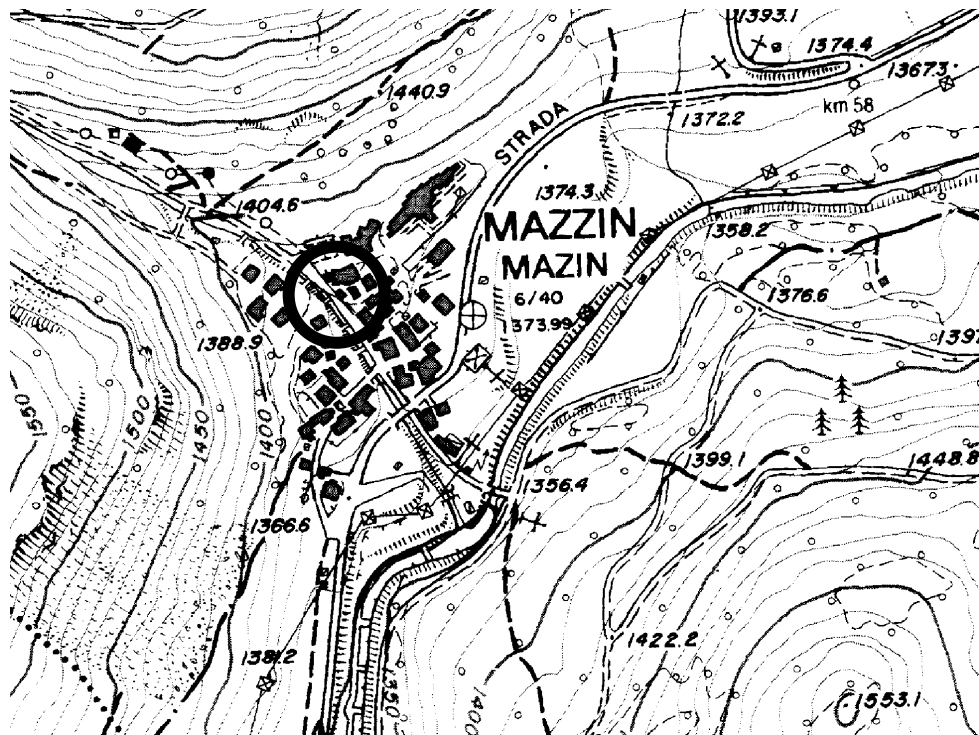

## CARTOGRAFIA

Scala a vista





**FOTOGRAFIA**



**FOTOGRAFIA**



**FOTOGRAFIA**



**FOTOGRAFIA**





## FOTOGRAFIA





Numero progressivo

Edif.19

ANALISI EDIFICIO													
1	<b>Tipologia funzionale</b> Edificio prevalentemente residenziale <input checked="" type="checkbox"/> A Malga <input checked="" type="checkbox"/> F Edificio produttivo <input type="checkbox"/> B Abitazione con tabià e stalla <input type="checkbox"/> G Edificio speciale <input type="checkbox"/> C Abitazione con tabià <input type="checkbox"/> H Stalla <input type="checkbox"/> D Tabià e stalla <input type="checkbox"/> I Baita <input type="checkbox"/> E Tabià <input type="checkbox"/> L												
2	<b>Epoca di costruzione</b> Anteriore al 1860 <input checked="" type="checkbox"/> 8 Tra il 1860 e il 1939 <input type="checkbox"/> 6 Tra il 1939 e il 1972 <input type="checkbox"/> 4 Dopo il 1972 <input type="checkbox"/> 0												
3	<b>Tipologia architettonica storica</b> Alta definizione <input checked="" type="checkbox"/> 8 Media definizione <input type="checkbox"/> 6 Bassa definizione <input type="checkbox"/> 4 Nessuna definizione <input type="checkbox"/> 0												
4	<b>Permanenza caratteri formali tradizionali</b> <table border="0"> <tr> <td>Volumetrici originali</td> <td><input type="checkbox"/> 2 <input checked="" type="checkbox"/> 1 <input type="checkbox"/> 0</td> <td>Complementari</td> <td><input type="checkbox"/> 2 <input checked="" type="checkbox"/> 1 <input type="checkbox"/> 0</td> </tr> <tr> <td>Costruttivi</td> <td><input checked="" type="checkbox"/> 2 <input type="checkbox"/> 1 <input type="checkbox"/> 0</td> <td>Decorativi</td> <td><input checked="" type="checkbox"/> 2 <input type="checkbox"/> 1 <input type="checkbox"/> 0</td> </tr> <tr> <td colspan="2">Totale</td> <td colspan="2"><input type="text" value="22"/></td> </tr> </table>	Volumetrici originali	<input type="checkbox"/> 2 <input checked="" type="checkbox"/> 1 <input type="checkbox"/> 0	Complementari	<input type="checkbox"/> 2 <input checked="" type="checkbox"/> 1 <input type="checkbox"/> 0	Costruttivi	<input checked="" type="checkbox"/> 2 <input type="checkbox"/> 1 <input type="checkbox"/> 0	Decorativi	<input checked="" type="checkbox"/> 2 <input type="checkbox"/> 1 <input type="checkbox"/> 0	Totale		<input type="text" value="22"/>	
Volumetrici originali	<input type="checkbox"/> 2 <input checked="" type="checkbox"/> 1 <input type="checkbox"/> 0	Complementari	<input type="checkbox"/> 2 <input checked="" type="checkbox"/> 1 <input type="checkbox"/> 0										
Costruttivi	<input checked="" type="checkbox"/> 2 <input type="checkbox"/> 1 <input type="checkbox"/> 0	Decorativi	<input checked="" type="checkbox"/> 2 <input type="checkbox"/> 1 <input type="checkbox"/> 0										
Totale		<input type="text" value="22"/>											
5	<b>Degrado</b> Nullo <input checked="" type="checkbox"/> Medio <input type="checkbox"/> Elevato <input type="checkbox"/>												
6	<b>Grado di utilizzo</b> Pienamente utilizzato <input checked="" type="checkbox"/> Parzialmente utilizzato <input type="checkbox"/> In stato di abbandono <input type="checkbox"/>												
7	<b>Spazi di pertinenza</b> Alta qualità <input type="checkbox"/> Media qualità <input checked="" type="checkbox"/> Bassa qualità <input type="checkbox"/>												
8	<b>Vincoli legislativi</b> L. 1089/39 <input type="checkbox"/> L. 1497/39 <input type="checkbox"/> L. P. 22/91 <input type="checkbox"/>												
9	<b>Categoria di intervento prevista dal piano precedente</b> Restauro <input checked="" type="checkbox"/> R1 Ristrutturazione edilizia <input checked="" type="checkbox"/> R3 Risanamento conservativo <input type="checkbox"/> R2 Fontane <input type="checkbox"/> F												
10	<b>Note</b> (presenza di stratificazioni storiche, rifacimenti e ristrutturazioni, elementi di pregio, considerazioni sulle aree di pertinenza) Edificio riadibito ad abitazione in epoca recente. In prospetto principale porta un affresco ben conservato												
P R O G E T T O													
11	<b>Categoria di intervento prevista</b> L.P. 22/91 art. 77bis Restauro <input checked="" type="checkbox"/> R1 Ristrutturazione edilizia <input checked="" type="checkbox"/> R3 Risanamento conservativo <input type="checkbox"/> R2 Sostituzione edilizia <input type="checkbox"/> R4												
12	<b>Vincoli particolari</b> Tipo di vincolo Oggetto di vincolo												
13	<b>Categoria di intervento per gli spazi di pertinenza</b> Mantenimento pavimentazione attuale <input checked="" type="checkbox"/> M1 Ripristino pavimentazione originaria <input type="checkbox"/> M2												

Numero progressivo	19	Foglio mappale	10
Comprensorio	C11 Ladino di Fassa	Nr. particella edificiale	44
Comune Amministr.	Mazzin	Data rilievo	Luglio 2006
Comune Catastale	Mazzin	Rilevatore	Amplatz & C.
Indirizzo località	Mazzin		

## COROGRAFIA

Fonte: raster PAT, file km104151

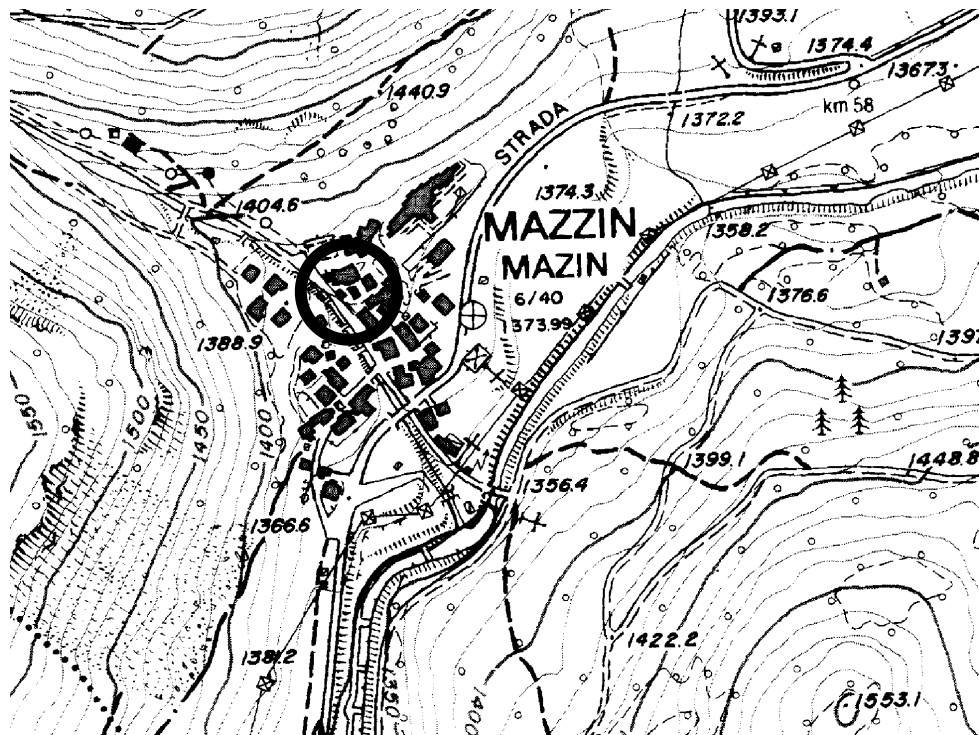

## CARTOGRAFIA

Scala a vista



**FOTOGRAFIA**



**FOTOGRAFIA**





**FOTOGRAFIA**



**FOTOGRAFIA**



Numero progressivo

Edif.20

ANALISI EDIFICIO																
1	<b>Tipologia funzionale</b> Edificio prevalentemente residenziale Edificio produttivo Edificio speciale Stalla Baita															
	<table border="1"> <tr><td>A</td><td>Malga</td><td>F</td></tr> <tr><td>B</td><td>Abitazione con tabià e stalla</td><td>G</td></tr> <tr><td>C</td><td>Abitazione con tabià</td><td>H</td></tr> <tr><td>D</td><td>Tabià e stalla</td><td>I</td></tr> <tr><td>E</td><td>Tabià</td><td>L</td></tr> </table>	A	Malga	F	B	Abitazione con tabià e stalla	G	C	Abitazione con tabià	H	D	Tabià e stalla	I	E	Tabià	L
A	Malga	F														
B	Abitazione con tabià e stalla	G														
C	Abitazione con tabià	H														
D	Tabià e stalla	I														
E	Tabià	L														
2	<b>Epoca di costruzione</b> Anteriore al 1860 Tra il 1860 e il 1939 Tra il 1939 e il 1972 Dopo il 1972															
	<table border="1"> <tr><td>8</td></tr> <tr><td>6</td></tr> <tr><td>4</td></tr> <tr><td>0</td></tr> </table>	8	6	4	0											
8																
6																
4																
0																
3	<b>Tipologia architettonica storica</b> Alta definizione Media definizione Bassa definizione Nessuna definizione															
	<table border="1"> <tr><td>8</td></tr> <tr><td>6</td></tr> <tr><td>4</td></tr> <tr><td>0</td></tr> </table>	8	6	4	0											
8																
6																
4																
0																
4	<b>Permanenza caratteri formali tradizionali</b> Volumetrici originali Costruttivi															
	<table border="1"> <tr><td>2</td><td>1</td><td>0</td></tr> <tr><td>2</td><td>1</td><td>0</td></tr> </table> Complementari Decorativi	2	1	0	2	1	0									
2	1	0														
2	1	0														
	<table border="1"> <tr><td>2</td><td>1</td><td>0</td></tr> <tr><td>2</td><td>1</td><td>0</td></tr> </table> Totale	2	1	0	2	1	0									
2	1	0														
2	1	0														
	<table border="1"> <tr><td>20</td></tr> </table>	20														
20																
5	<b>Degrado</b> Nullo Medio Elevato															
	<table border="1"> <tr><td></td></tr> <tr><td></td></tr> <tr><td></td></tr> </table>															
6	<b>Grado di utilizzo</b> Pienamente utilizzato Parzialmente utilizzato In stato di abbandono															
	<table border="1"> <tr><td></td></tr> <tr><td></td></tr> <tr><td></td></tr> </table>															
7	<b>Spazi di pertinenza</b> Alta qualità Media qualità Bassa qualità															
	<table border="1"> <tr><td></td></tr> <tr><td></td></tr> <tr><td></td></tr> </table>															
8	<b>Vincoli legislativi</b> L. 1089/39 <input type="checkbox"/> L. 1497/39 <input type="checkbox"/> L. P. 22/91 <input type="checkbox"/>															
9	<b>Categoria di intervento prevista dal piano precedente</b> Restauro Risanamento conservativo															
	<table border="1"> <tr><td>R1</td><td>Ristrutturazione edilizia</td><td>R3</td></tr> <tr><td>R2</td><td>Fontane</td><td>F</td></tr> </table>	R1	Ristrutturazione edilizia	R3	R2	Fontane	F									
R1	Ristrutturazione edilizia	R3														
R2	Fontane	F														
10	<b>Note</b> (presenza di stratificazioni storiche, rifacimenti e ristrutturazioni, elementi di pregio, considerazioni sulle aree di pertinenza) Edificio riutilizzato in gran parte ad abitazione in epoca recente															
<b>PROGETTO</b>																
11	<b>Categoria di intervento prevista</b> L.P. 22/91 art. 77bis Restauro Risanamento conservativo															
	<table border="1"> <tr><td>R1</td><td>Ristrutturazione edilizia</td><td>R3</td></tr> <tr><td>R2</td><td>Sostituzione edilizia</td><td>R4</td></tr> </table>	R1	Ristrutturazione edilizia	R3	R2	Sostituzione edilizia	R4									
R1	Ristrutturazione edilizia	R3														
R2	Sostituzione edilizia	R4														
12	<b>Vincoli particolari</b> Tipo di vincolo Oggetto di vincolo															
	Ripristinare il manto in scandole in caso di intervento. È ammesso manto in lamiera.															
13	<b>Categoria di intervento per gli spazi di pertinenza</b> Mantenimento pavimentazione attuale Ripristino pavimentazione originaria															
	<table border="1"> <tr><td>M1</td><td>M2</td></tr> </table>	M1	M2													
M1	M2															

Numero progressivo	20	Foglio mappale	10
Comprensorio	C11 Ladino di Fassa	Nr. particella edificiale	36 37/1/2
Comune Amministr.	Mazzin	Data rilievo	Luglio 2006
Comune Catastale	Mazzin	Rilevatore	Amplatz & C.
Indirizzo località	Mazzin		

## COROGRAFIA

Fonte: raster PAT, file km104151

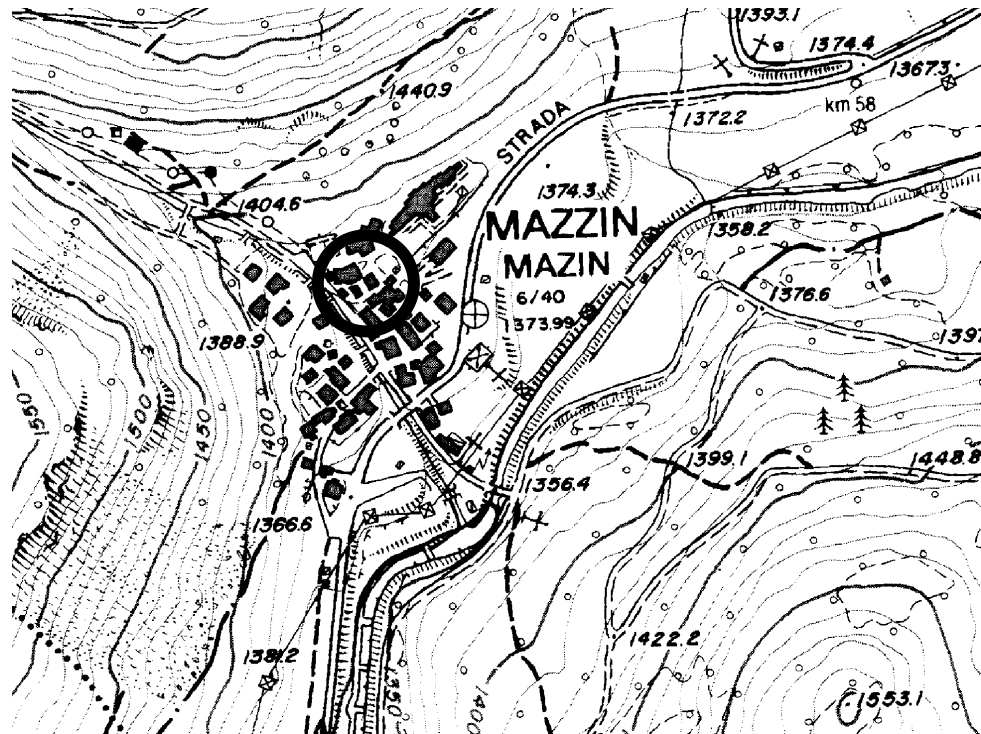

## CARTOGRAFIA

Scala a vista





**FOTOGRAFIA**



**FOTOGRAFIA**



**FOTOGRAFIA**



**FOTOGRAFIA**





**FOTOGRAFIA**



**FOTOGRAFIA**





**FOTOGRAFIA**



**FOTOGRAFIA**



Numero progressivo

Edif.21

ANALISI EDIFICIO	
1	<b>Tipologia funzionale</b> Edificio prevalentemente residenziale <input checked="" type="checkbox"/> A Malga <input checked="" type="checkbox"/> F Edificio produttivo <input type="checkbox"/> B Abitazione con tabià e stalla <input type="checkbox"/> G Edificio speciale <input type="checkbox"/> C Abitazione con tabià <input type="checkbox"/> H Stalla <input type="checkbox"/> D Tabià e stalla <input type="checkbox"/> I Baita <input type="checkbox"/> E Tabià <input type="checkbox"/> L
2	<b>Epoca di costruzione</b> Anteriore al 1860 <input type="checkbox"/> 8 Tra il 1860 e il 1939 <input type="checkbox"/> 6 Tra il 1939 e il 1972 <input type="checkbox"/> 4 Dopo il 1972 <input checked="" type="checkbox"/> 0
3	<b>Tipologia architettonica storica</b> Alta definizione <input type="checkbox"/> 8 Media definizione <input checked="" type="checkbox"/> 6 Bassa definizione <input type="checkbox"/> 4 Nessuna definizione <input type="checkbox"/> 0
4	<b>Permanenza caratteri formali tradizionali</b> Volumetrici originali <input checked="" type="checkbox"/> 2 <input checked="" type="checkbox"/> 1 <input type="checkbox"/> 0 Complementari <input type="checkbox"/> 2 <input checked="" type="checkbox"/> 1 <input type="checkbox"/> 0 Costruttivi <input type="checkbox"/> 2 <input checked="" type="checkbox"/> 1 <input type="checkbox"/> 0 Decorativi <input checked="" type="checkbox"/> 2 <input checked="" type="checkbox"/> 1 <input type="checkbox"/> 0 Totale <input type="text" value="12"/>
5	<b>Degrado</b> Nullo <input checked="" type="checkbox"/> Medio <input type="checkbox"/> Elevato <input type="checkbox"/>
6	<b>Grado di utilizzo</b> Pienamente utilizzato <input checked="" type="checkbox"/> Parzialmente utilizzato <input type="checkbox"/> In stato di abbandono <input type="checkbox"/>
7	<b>Spazi di pertinenza</b> Alta qualità <input type="checkbox"/> Media qualità <input type="checkbox"/> Bassa qualità <input checked="" type="checkbox"/>
8	<b>Vincoli legislativi</b> L. 1089/39 <input type="checkbox"/> L. 1497/39 <input type="checkbox"/> L. P. 22/91 <input type="checkbox"/>
9	<b>Categoria di intervento prevista dal piano precedente</b> Restauro <input checked="" type="checkbox"/> R1 Ristrutturazione edilizia <input checked="" type="checkbox"/> R3 Risanamento conservativo <input checked="" type="checkbox"/> R2 Fontane <input type="checkbox"/> F
10	<b>Note</b> (presenza di stratificazioni storiche, rifacimenti e ristrutturazioni, elementi di pregio, considerazioni sulle aree di pertinenza) Tabià riadibito ad abitazione in epoca recente
P R O G E T T O	
11	<b>Categoria di intervento prevista</b> L.P. 22/91 art. 77bis Restauro <input checked="" type="checkbox"/> R1 Ristrutturazione edilizia <input checked="" type="checkbox"/> R3 Risanamento conservativo <input checked="" type="checkbox"/> R2 Sostituzione edilizia <input type="checkbox"/> R4
12	<b>Vincoli particolari</b> Tipo di vincolo E' ammessa la realizzazione di una veranda sul balcone a Est. Oggetto di vincolo
13	<b>Categoria di intervento per gli spazi di pertinenza</b> Mantenimento pavimentazione attuale <input checked="" type="checkbox"/> M1 Ripristino pavimentazione originaria <input type="checkbox"/> M2

Numero progressivo	21	Foglio mappale	10
Comprensorio	C11 Ladino di Fassa	Nr. particella edificiale	313
Comune Amministr.	Mazzin	Data rilievo	Luglio 2006
Comune Catastale	Mazzin	Rilevatore	Amplatz & C.
Indirizzo località	Mazzin		

## COROGRAFIA

Fonte: raster PAT, file km104151

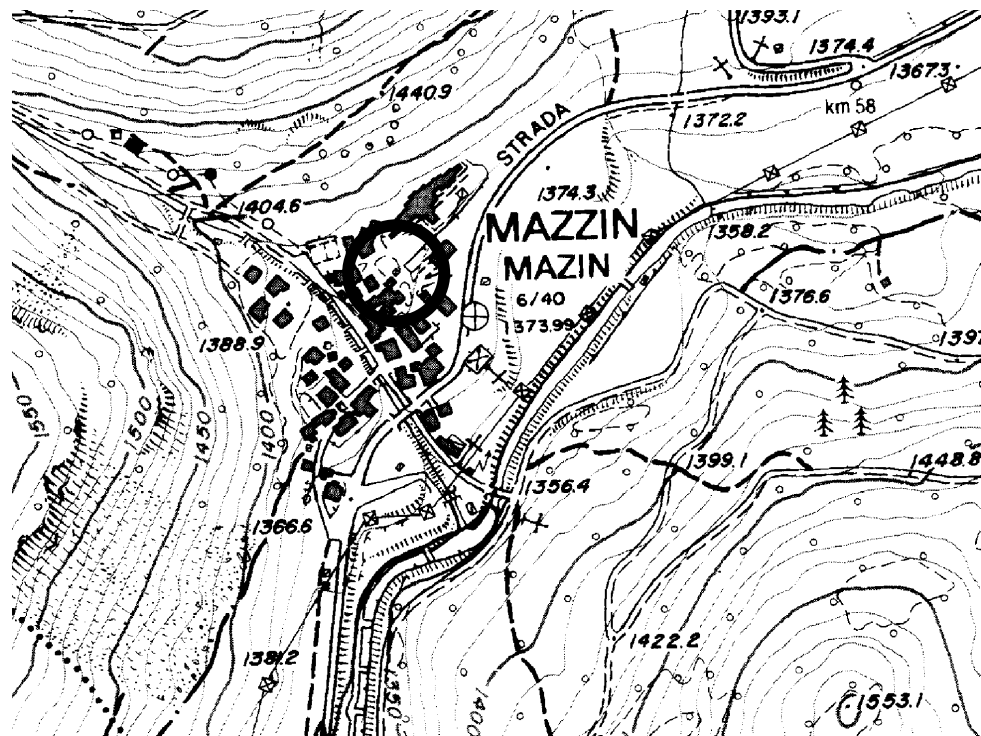

## CARTOGRAFIA

Scala a vista





**FOTOGRAFIA**



**FOTOGRAFIA**





**FOTOGRAFIA**



**FOTOGRAFIA**



Numero progressivo

Edif.22

ANALISI EDIFICIO																
1	Tipologia funzionale Edificio prevalentemente residenziale Edificio produttivo Edificio speciale Stalla Baita															
	<table border="1"> <tr><td>A</td><td>Malga</td><td>F</td></tr> <tr><td>B</td><td>Abitazione con tabià e stalla</td><td>G</td></tr> <tr><td>C</td><td>Abitazione con tabià</td><td>H</td></tr> <tr><td>D</td><td>Tabià e stalla</td><td>I</td></tr> <tr><td>E</td><td>Tabià</td><td>L</td></tr> </table>	A	Malga	F	B	Abitazione con tabià e stalla	G	C	Abitazione con tabià	H	D	Tabià e stalla	I	E	Tabià	L
A	Malga	F														
B	Abitazione con tabià e stalla	G														
C	Abitazione con tabià	H														
D	Tabià e stalla	I														
E	Tabià	L														
2	Epoca di costruzione Anteriore al 1860 Tra il 1860 e il 1939 Tra il 1939 e il 1972 Dopo il 1972															
	<table border="1"> <tr><td>8</td></tr> <tr><td>6</td></tr> <tr><td>4</td></tr> <tr><td>0</td></tr> </table>	8	6	4	0											
8																
6																
4																
0																
3	Tipologia architettonica storica Alta definizione Media definizione Bassa definizione Nessuna definizione															
	<table border="1"> <tr><td>8</td></tr> <tr><td>6</td></tr> <tr><td>4</td></tr> <tr><td>0</td></tr> </table>	8	6	4	0											
8																
6																
4																
0																
4	Permanenza caratteri formali tradizionali Volumetrici originali Costruttivi															
	<table border="1"> <tr><td>2</td><td>1</td><td>0</td></tr> <tr><td>2</td><td>1</td><td>0</td></tr> </table> Complementari Decorativi	2	1	0	2	1	0									
2	1	0														
2	1	0														
	<table border="1"> <tr><td>2</td><td>1</td><td>0</td></tr> <tr><td>2</td><td>1</td><td>0</td></tr> </table> Totale	2	1	0	2	1	0									
2	1	0														
2	1	0														
	<table border="1"> <tr><td>18</td></tr> </table>	18														
18																
5	Degrado Nullo Medio Elevato															
	<table border="1"> <tr><td></td></tr> <tr><td></td></tr> <tr><td></td></tr> </table>															
6	Grado di utilizzo Pienamente utilizzato Parzialmente utilizzato In stato di abbandono															
	<table border="1"> <tr><td></td></tr> <tr><td></td></tr> <tr><td></td></tr> </table>															
7	Spazi di pertinenza Alta qualità Media qualità Bassa qualità															
	<table border="1"> <tr><td></td></tr> <tr><td></td></tr> <tr><td></td></tr> </table>															
8	Vincoli legislativi L. 1089/39 <input type="checkbox"/> L. 1497/39 <input type="checkbox"/> L. P. 22/91 <input type="checkbox"/>															
9	Categoria di intervento prevista dal piano precedente Restauro Risanamento conservativo															
	<table border="1"> <tr><td>R1</td><td>Ristrutturazione edilizia</td><td>R3</td></tr> <tr><td>R2</td><td>Fontane</td><td>F</td></tr> </table>	R1	Ristrutturazione edilizia	R3	R2	Fontane	F									
R1	Ristrutturazione edilizia	R3														
R2	Fontane	F														
10	Note (presenza di stratificazioni storiche, rifacimenti e ristrutturazioni, elementi di pregio, considerazioni sulle aree di pertinenza)															
P R O G E T T O																
11	Categoria di intervento prevista Restauro Risanamento conservativo															
	L.P. 22/91 art. 77bis <table border="1"> <tr><td>R1</td><td>Ristrutturazione edilizia</td><td>R3</td></tr> <tr><td>R2</td><td>Sostituzione edilizia</td><td>R4</td></tr> </table>	R1	Ristrutturazione edilizia	R3	R2	Sostituzione edilizia	R4									
R1	Ristrutturazione edilizia	R3														
R2	Sostituzione edilizia	R4														
12	Vincoli particolari Tipo di vincolo Oggetto di vincolo															
	Ripristinare il manto in scandole in caso di intervento. È ammesso manto in lamiera.															
13	Categoria di intervento per gli spazi di pertinenza Mantenimento pavimentazione attuale Ripristino pavimentazione originaria															
	<table border="1"> <tr><td>M1</td><td>M2</td></tr> </table>	M1	M2													
M1	M2															



<b>Numero progressivo</b>	<b>22</b>	<b>Foglio mappale</b>	10
<b>Comprensorio</b>	C11 Ladino di Fassa	<b>Nr. particella edificiale</b>	33
<b>Comune Amministr.</b>	Mazzin	<b>Data rilievo</b>	Luglio 2006
<b>Comune Catastale</b>	Mazzin	<b>Rilevatore</b>	Amplatz & C.
<b>Indirizzo località</b>	Mazzin		

## COROGRAFIA

Fonte: raster PAT, file km104151

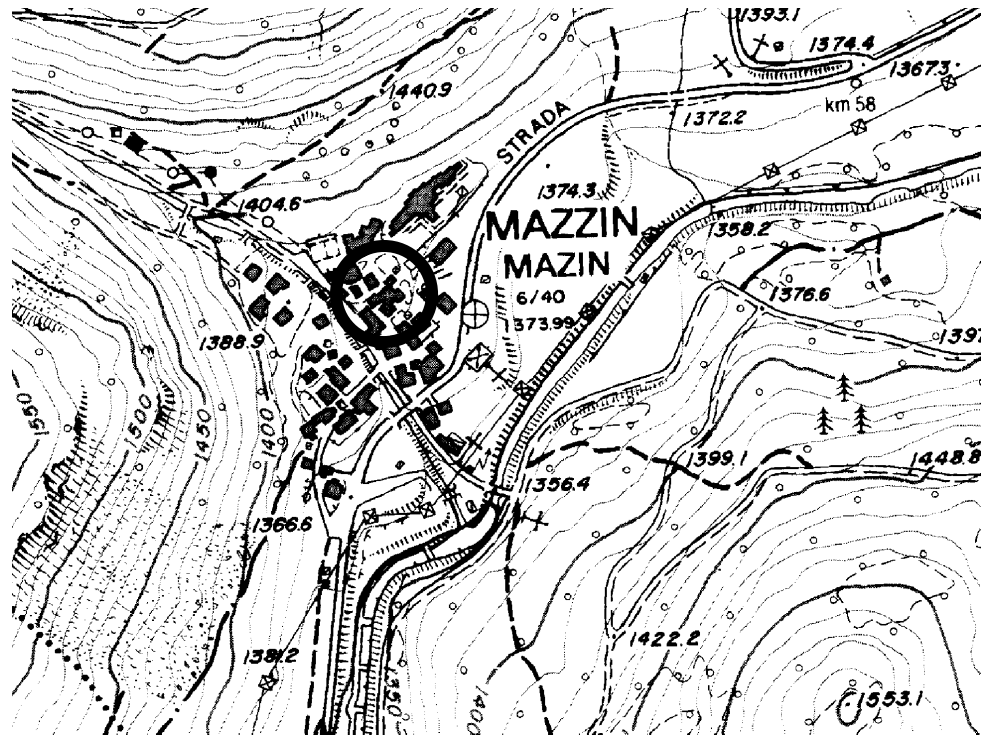

## CARTOGRAFIA

Scala a vista



**FOTOGRAFIA**



**FOTOGRAFIA**



**FOTOGRAFIA**



**FOTOGRAFIA**





## FOTOGRAFIA



Numero progressivo

Edif.23

ANALISI EDIFICIO																						
1	<b>Tipologia funzionale</b> Edificio prevalentemente residenziale Edificio produttivo Edificio speciale Stalla Baita																					
	<table border="0"> <tr> <td><input type="checkbox"/> A</td> <td>Malga</td> <td><input type="checkbox"/> F</td> </tr> <tr> <td><input type="checkbox"/> B</td> <td>Abitazione con tabià e stalla</td> <td><input type="checkbox"/> G</td> </tr> <tr> <td><input type="checkbox"/> C</td> <td>Abitazione con tabià</td> <td><input type="checkbox"/> H</td> </tr> <tr> <td><input type="checkbox"/> D</td> <td>Tabià e stalla</td> <td><input type="checkbox"/> I</td> </tr> <tr> <td><input type="checkbox"/> E</td> <td>Tabià</td> <td><input type="checkbox"/> L</td> </tr> </table>	<input type="checkbox"/> A	Malga	<input type="checkbox"/> F	<input type="checkbox"/> B	Abitazione con tabià e stalla	<input type="checkbox"/> G	<input type="checkbox"/> C	Abitazione con tabià	<input type="checkbox"/> H	<input type="checkbox"/> D	Tabià e stalla	<input type="checkbox"/> I	<input type="checkbox"/> E	Tabià	<input type="checkbox"/> L						
<input type="checkbox"/> A	Malga	<input type="checkbox"/> F																				
<input type="checkbox"/> B	Abitazione con tabià e stalla	<input type="checkbox"/> G																				
<input type="checkbox"/> C	Abitazione con tabià	<input type="checkbox"/> H																				
<input type="checkbox"/> D	Tabià e stalla	<input type="checkbox"/> I																				
<input type="checkbox"/> E	Tabià	<input type="checkbox"/> L																				
2	<b>Epoca di costruzione</b> Anteriore al 1860 Tra il 1860 e il 1939 Tra il 1939 e il 1972 Dopo il 1972																					
	<table border="0"> <tr> <td><input type="checkbox"/> 8</td> </tr> <tr> <td><input type="checkbox"/> 6</td> </tr> <tr> <td><input type="checkbox"/> 4</td> </tr> <tr> <td><input type="checkbox"/> 0</td> </tr> </table>	<input type="checkbox"/> 8	<input type="checkbox"/> 6	<input type="checkbox"/> 4	<input type="checkbox"/> 0																	
<input type="checkbox"/> 8																						
<input type="checkbox"/> 6																						
<input type="checkbox"/> 4																						
<input type="checkbox"/> 0																						
3	<b>Tipologia architettonica storica</b> Alta definizione Media definizione Bassa definizione Nessuna definizione																					
	<table border="0"> <tr> <td><input type="checkbox"/> 8</td> </tr> <tr> <td><input type="checkbox"/> 6</td> </tr> <tr> <td><input type="checkbox"/> 4</td> </tr> <tr> <td><input type="checkbox"/> 0</td> </tr> </table>	<input type="checkbox"/> 8	<input type="checkbox"/> 6	<input type="checkbox"/> 4	<input type="checkbox"/> 0																	
<input type="checkbox"/> 8																						
<input type="checkbox"/> 6																						
<input type="checkbox"/> 4																						
<input type="checkbox"/> 0																						
4	<b>Permanenza caratteri formali tradizionali</b> Volumetrici originali Costruttivi																					
	<table border="0"> <tr> <td><input type="checkbox"/> 2</td> <td><input type="checkbox"/> 1</td> <td><input type="checkbox"/> 0</td> <td>Complementari</td> <td><input type="checkbox"/> 2</td> <td><input type="checkbox"/> 1</td> <td><input type="checkbox"/> 0</td> </tr> <tr> <td><input type="checkbox"/> 2</td> <td><input type="checkbox"/> 1</td> <td><input type="checkbox"/> 0</td> <td>Decorativi</td> <td><input type="checkbox"/> 2</td> <td><input type="checkbox"/> 1</td> <td><input type="checkbox"/> 0</td> </tr> <tr> <td colspan="3">Totale</td> <td></td> <td colspan="3"><input type="checkbox"/> 14</td> </tr> </table>	<input type="checkbox"/> 2	<input type="checkbox"/> 1	<input type="checkbox"/> 0	Complementari	<input type="checkbox"/> 2	<input type="checkbox"/> 1	<input type="checkbox"/> 0	<input type="checkbox"/> 2	<input type="checkbox"/> 1	<input type="checkbox"/> 0	Decorativi	<input type="checkbox"/> 2	<input type="checkbox"/> 1	<input type="checkbox"/> 0	Totale				<input type="checkbox"/> 14		
<input type="checkbox"/> 2	<input type="checkbox"/> 1	<input type="checkbox"/> 0	Complementari	<input type="checkbox"/> 2	<input type="checkbox"/> 1	<input type="checkbox"/> 0																
<input type="checkbox"/> 2	<input type="checkbox"/> 1	<input type="checkbox"/> 0	Decorativi	<input type="checkbox"/> 2	<input type="checkbox"/> 1	<input type="checkbox"/> 0																
Totale				<input type="checkbox"/> 14																		
5	<b>Degrado</b> Nullo Medio Elevato																					
	<table border="0"> <tr> <td><input type="checkbox"/></td> </tr> <tr> <td><input type="checkbox"/></td> </tr> <tr> <td><input type="checkbox"/></td> </tr> </table>	<input type="checkbox"/>	<input type="checkbox"/>	<input type="checkbox"/>																		
<input type="checkbox"/>																						
<input type="checkbox"/>																						
<input type="checkbox"/>																						
6	<b>Grado di utilizzo</b> Pienamente utilizzato Parzialmente utilizzato In stato di abbandono																					
	<table border="0"> <tr> <td><input type="checkbox"/></td> </tr> <tr> <td><input type="checkbox"/></td> </tr> <tr> <td><input type="checkbox"/></td> </tr> </table>	<input type="checkbox"/>	<input type="checkbox"/>	<input type="checkbox"/>																		
<input type="checkbox"/>																						
<input type="checkbox"/>																						
<input type="checkbox"/>																						
7	<b>Spazi di pertinenza</b> Alta qualità Media qualità Bassa qualità																					
	<table border="0"> <tr> <td><input type="checkbox"/></td> </tr> <tr> <td><input type="checkbox"/></td> </tr> <tr> <td><input type="checkbox"/></td> </tr> </table>	<input type="checkbox"/>	<input type="checkbox"/>	<input type="checkbox"/>																		
<input type="checkbox"/>																						
<input type="checkbox"/>																						
<input type="checkbox"/>																						
8	<b>Vincoli legislativi</b> L. 1089/39 <input type="checkbox"/> L. 1497/39 <input type="checkbox"/> L. P. 22/91 <input type="checkbox"/>																					
9	<b>Categoria di intervento prevista dal piano precedente</b> Restauro Risanamento conservativo																					
	<table border="0"> <tr> <td><input type="checkbox"/> R1</td> <td>Ristrutturazione edilizia</td> <td><input type="checkbox"/> R3</td> </tr> <tr> <td><input type="checkbox"/> R2</td> <td>Fontane</td> <td><input type="checkbox"/> F</td> </tr> </table>	<input type="checkbox"/> R1	Ristrutturazione edilizia	<input type="checkbox"/> R3	<input type="checkbox"/> R2	Fontane	<input type="checkbox"/> F															
<input type="checkbox"/> R1	Ristrutturazione edilizia	<input type="checkbox"/> R3																				
<input type="checkbox"/> R2	Fontane	<input type="checkbox"/> F																				
10	<b>Note</b> (presenza di stratificazioni storiche, rifacimenti e ristrutturazioni, elementi di pregio, considerazioni sulle aree di pertinenza) Tabià riadibito ad abitazione in epoca recente																					
P R O G E T T O																						
11	<b>Categoria di intervento prevista</b> L.P. 22/91 art. 77bis Restauro Risanamento conservativo																					
	<table border="0"> <tr> <td><input type="checkbox"/> R1</td> <td>Ristrutturazione edilizia</td> <td><input type="checkbox"/> R3</td> </tr> <tr> <td><input type="checkbox"/> R2</td> <td>Sostituzione edilizia</td> <td><input type="checkbox"/> R4</td> </tr> </table>	<input type="checkbox"/> R1	Ristrutturazione edilizia	<input type="checkbox"/> R3	<input type="checkbox"/> R2	Sostituzione edilizia	<input type="checkbox"/> R4															
<input type="checkbox"/> R1	Ristrutturazione edilizia	<input type="checkbox"/> R3																				
<input type="checkbox"/> R2	Sostituzione edilizia	<input type="checkbox"/> R4																				
12	<b>Vincoli particolari</b> Tipo di vincolo Oggetto di vincolo																					
	Ripristinare il manto in scandole in caso di intervento. È ammesso manto in lamiera.																					
13	<b>Categoria di intervento per gli spazi di pertinenza</b> Mantenimento pavimentazione attuale Ripristino pavimentazione originaria																					
	<table border="0"> <tr> <td><input type="checkbox"/> M1</td> <td><input type="checkbox"/> M2</td> </tr> </table>	<input type="checkbox"/> M1	<input type="checkbox"/> M2																			
<input type="checkbox"/> M1	<input type="checkbox"/> M2																					

<b>Numero progressivo</b>	<b>23</b>	<b>Foglio mappale</b>	10
<b>Comprensorio</b>	C11 Ladino di Fassa	<b>Nr. particella edificiale</b>	35
<b>Comune Amministr.</b>	Mazzin	<b>Data rilievo</b>	Luglio 2006
<b>Comune Catastale</b>	Mazzin	<b>Rilevatore</b>	Amplatz & C.
<b>Indirizzo località</b>	Mazzin		

## COROGRAFIA

Fonte: raster PAT, file km104151

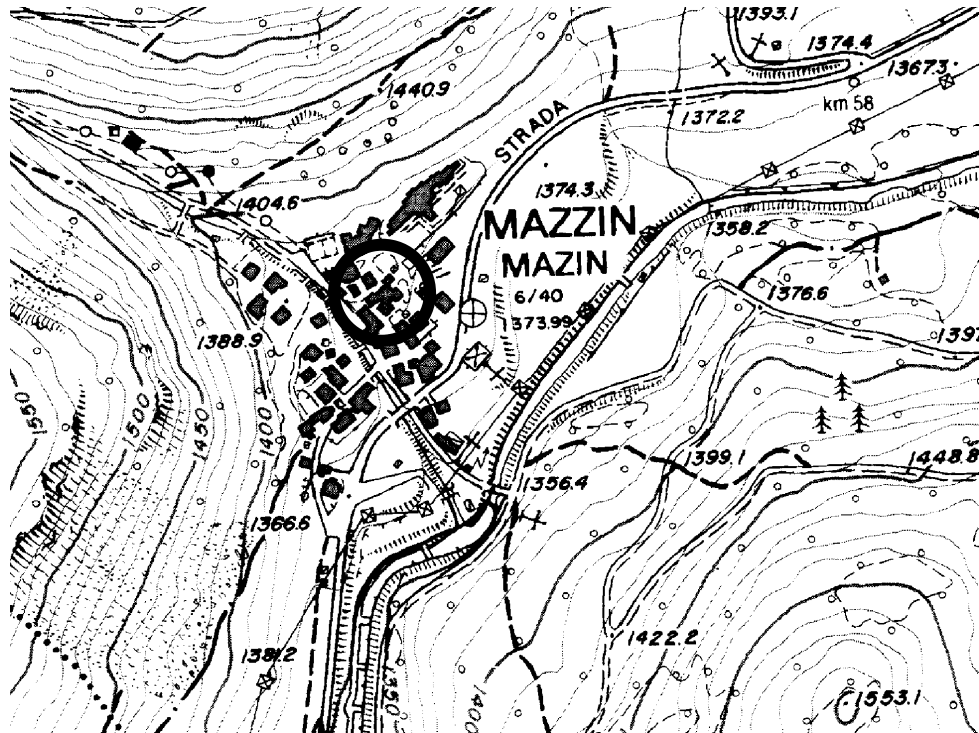

## CARTOGRAFIA

Scala a vista





**FOTOGRAFIA**



**FOTOGRAFIA**





**FOTOGRAFIA**



**FOTOGRAFIA**



**FOTOGRAFIA**





Numero progressivo

Edif.24

ANALISI EDIFICIO	
1	<b>Tipologia funzionale</b> Edificio prevalentemente residenziale <input checked="" type="checkbox"/> A Malga <input checked="" type="checkbox"/> F Edificio produttivo <input type="checkbox"/> B Abitazione con tabià e stalla <input type="checkbox"/> G Edificio speciale <input type="checkbox"/> C Abitazione con tabià <input type="checkbox"/> H Stalla <input type="checkbox"/> D Tabià e stalla <input type="checkbox"/> I Baita <input type="checkbox"/> E Tabià <input type="checkbox"/> L
2	<b>Epoca di costruzione</b> Anteriore al 1860 <input checked="" type="checkbox"/> 8 Tra il 1860 e il 1939 <input type="checkbox"/> 6 Tra il 1939 e il 1972 <input type="checkbox"/> 4 Dopo il 1972 <input type="checkbox"/> 0
3	<b>Tipologia architettonica storica</b> Alta definizione <input type="checkbox"/> 8 Media definizione <input checked="" type="checkbox"/> 6 Bassa definizione <input type="checkbox"/> 4 Nessuna definizione <input type="checkbox"/> 0
4	<b>Permanenza caratteri formali tradizionali</b> Volumetrici originali <input checked="" type="checkbox"/> 2 <input checked="" type="checkbox"/> 1 <input type="checkbox"/> 0 Complementari <input type="checkbox"/> 2 <input checked="" type="checkbox"/> 1 <input type="checkbox"/> 0 Costruttivi <input type="checkbox"/> 2 <input checked="" type="checkbox"/> 1 <input type="checkbox"/> 0 Decorativi <input type="checkbox"/> 2 <input checked="" type="checkbox"/> 1 <input type="checkbox"/> 0 Totale <input type="text" value="19"/>
5	<b>Degrado</b> Nullo <input checked="" type="checkbox"/> Medio <input type="checkbox"/> Elevato <input type="checkbox"/>
6	<b>Grado di utilizzo</b> Pienamente utilizzato <input checked="" type="checkbox"/> Parzialmente utilizzato <input type="checkbox"/> In stato di abbandono <input type="checkbox"/>
7	<b>Spazi di pertinenza</b> Alta qualità <input type="checkbox"/> Media qualità <input checked="" type="checkbox"/> Bassa qualità <input type="checkbox"/>
8	<b>Vincoli legislativi</b> L. 1089/39 <input type="checkbox"/> L. 1497/39 <input type="checkbox"/> L. P. 22/91 <input type="checkbox"/>
9	<b>Categoria di intervento prevista dal piano precedente</b> Restauro <input checked="" type="checkbox"/> R1 Ristrutturazione edilizia <input checked="" type="checkbox"/> R3 Risanamento conservativo <input checked="" type="checkbox"/> R2 Fontane <input checked="" type="checkbox"/> F
10	<b>Note</b> (presenza di stratificazioni storiche, rifacimenti e ristrutturazioni, elementi di pregio, considerazioni sulle aree di pertinenza)
P R O G E T T O	
11	<b>Categoria di intervento prevista</b> L.P. 22/91 art. 77bis Restauro <input checked="" type="checkbox"/> R1 Ristrutturazione edilizia <input checked="" type="checkbox"/> R3 Risanamento conservativo <input checked="" type="checkbox"/> R2 Sostituzione edilizia <input type="checkbox"/> R4
12	<b>Vincoli particolari</b> Tipo di vincolo <input type="checkbox"/> Mantenere i cantonali e/o le cornici Oggetto di vincolo <input type="checkbox"/>
13	<b>Categoria di intervento per gli spazi di pertinenza</b> Mantenimento pavimentazione attuale <input checked="" type="checkbox"/> M1 Ripristino pavimentazione originaria <input type="checkbox"/> M2

Numero progressivo	24	Foglio mappale	10
Comprensorio	C11 Ladino di Fassa	Nr. particella edificiale	35
Comune Amministr.	Mazzin	Data rilievo	Luglio 2006
Comune Catastale	Mazzin	Rilevatore	Amplatz & C.
Indirizzo località	Mazzin		

## COROGRAFIA

Fonte: raster PAT, file km104151

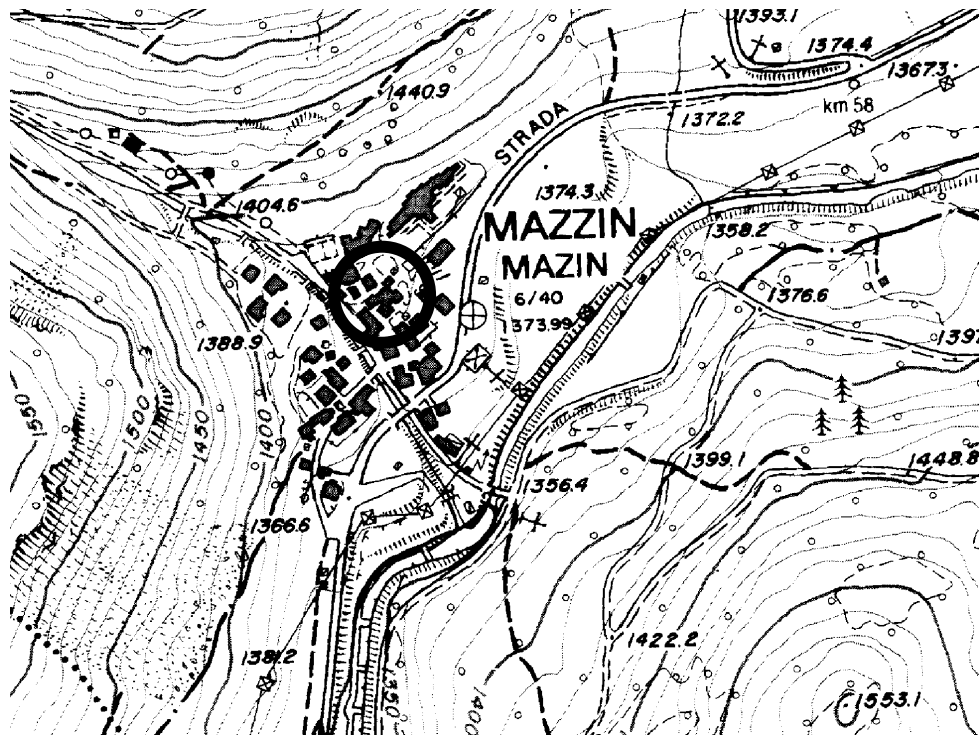

## CARTOGRAFIA

Scala a vista



FOTOGRAFIA



FOTOGRAFIA





## FOTOGRAFIA



Numero progressivo

Edif.25

ANALISI EDIFICIO													
1	<b>Tipologia funzionale</b> Edificio prevalentemente residenziale <input checked="" type="checkbox"/> A Malga <input checked="" type="checkbox"/> F Edificio produttivo <input type="checkbox"/> B Abitazione con tabià e stalla <input type="checkbox"/> G Edificio speciale <input type="checkbox"/> C Abitazione con tabià <input type="checkbox"/> H Stalla <input type="checkbox"/> D Tabià e stalla <input type="checkbox"/> I Baita <input type="checkbox"/> E Tabià <input type="checkbox"/> L												
2	<b>Epoca di costruzione</b> Anteriore al 1860 <input type="text" value="8"/> Tra il 1860 e il 1939 <input type="text" value="6"/> Tra il 1939 e il 1972 <input checked="" type="text" value="4"/> Dopo il 1972 <input type="text" value="0"/>												
3	<b>Tipologia architettonica storica</b> Alta definizione <input type="text" value="8"/> Media definizione <input type="text" value="6"/> Bassa definizione <input type="text" value="4"/> Nessuna definizione <input checked="" type="text" value="0"/>												
4	<b>Permanenza caratteri formali tradizionali</b> <table border="0"> <tr> <td>Volumetrici originali</td> <td><input type="text" value="2"/> <input checked="" type="text" value="1"/> <input type="text" value="0"/></td> <td>Complementari</td> <td><input type="text" value="2"/> <input type="text" value="1"/> <input type="text" value="0"/></td> </tr> <tr> <td>Costruttivi</td> <td><input type="text" value="2"/> <input type="text" value="1"/> <input checked="" type="text" value="0"/></td> <td>Decorativi</td> <td><input type="text" value="2"/> <input type="text" value="1"/> <input checked="" type="text" value="0"/></td> </tr> <tr> <td colspan="2">Totale</td> <td colspan="2"><input type="text" value="5"/></td> </tr> </table>	Volumetrici originali	<input type="text" value="2"/> <input checked="" type="text" value="1"/> <input type="text" value="0"/>	Complementari	<input type="text" value="2"/> <input type="text" value="1"/> <input type="text" value="0"/>	Costruttivi	<input type="text" value="2"/> <input type="text" value="1"/> <input checked="" type="text" value="0"/>	Decorativi	<input type="text" value="2"/> <input type="text" value="1"/> <input checked="" type="text" value="0"/>	Totale		<input type="text" value="5"/>	
Volumetrici originali	<input type="text" value="2"/> <input checked="" type="text" value="1"/> <input type="text" value="0"/>	Complementari	<input type="text" value="2"/> <input type="text" value="1"/> <input type="text" value="0"/>										
Costruttivi	<input type="text" value="2"/> <input type="text" value="1"/> <input checked="" type="text" value="0"/>	Decorativi	<input type="text" value="2"/> <input type="text" value="1"/> <input checked="" type="text" value="0"/>										
Totale		<input type="text" value="5"/>											
5	<b>Degrado</b> Nullo <input checked="" type="checkbox"/> Medio <input type="checkbox"/> Elevato <input type="checkbox"/>												
6	<b>Grado di utilizzo</b> Pienamente utilizzato <input checked="" type="checkbox"/> Parzialmente utilizzato <input type="checkbox"/> In stato di abbandono <input type="checkbox"/>												
7	<b>Spazi di pertinenza</b> Alta qualità <input type="checkbox"/> Media qualità <input checked="" type="checkbox"/> Bassa qualità <input type="checkbox"/>												
8	<b>Vincoli legislativi</b> L. 1089/39 <input type="checkbox"/> L. 1497/39 <input type="checkbox"/> L. P. 22/91 <input type="checkbox"/>												
9	<b>Categoria di intervento prevista dal piano precedente</b> Restauro <input checked="" type="checkbox"/> R1 Ristrutturazione edilizia <input checked="" type="checkbox"/> R3 Risanamento conservativo <input type="checkbox"/> R2 Fontane <input type="checkbox"/> F												
10	<b>Note</b> (presenza di stratificazioni storiche, rifacimenti e ristrutturazioni, elementi di pregio, considerazioni sulle aree di pertinenza) Volume originario completamente stravolto da recente ristrutturazione												
P R O G E T T O													
11	<b>Categoria di intervento prevista</b> L.P. 22/91 art. 77bis Restauro <input checked="" type="checkbox"/> R1 Ristrutturazione edilizia <input checked="" type="checkbox"/> R3 Risanamento conservativo <input type="checkbox"/> R2 Sostituzione edilizia <input type="checkbox"/> R4												
12	<b>Vincoli particolari</b> Tipo di vincolo <input type="text"/> Mantenere la veranda e/o ballatoi Oggetto di vincolo <input type="text"/>												
13	<b>Categoria di intervento per gli spazi di pertinenza</b> Mantenimento pavimentazione attuale <input checked="" type="checkbox"/> M1 Ripristino pavimentazione originaria <input type="checkbox"/> M2												

Numero progressivo	25	Foglio mappale	10
Comprensorio	C11 Ladino di Fassa	Nr. particella edificiale	32
Comune Amministr.	Mazzin	Data rilievo	Luglio 2006
Comune Catastale	Mazzin	Rilevatore	Amplatz & C.
Indirizzo località	Mazzin		

## COROGRAFIA

Fonte: raster PAT, file km104151

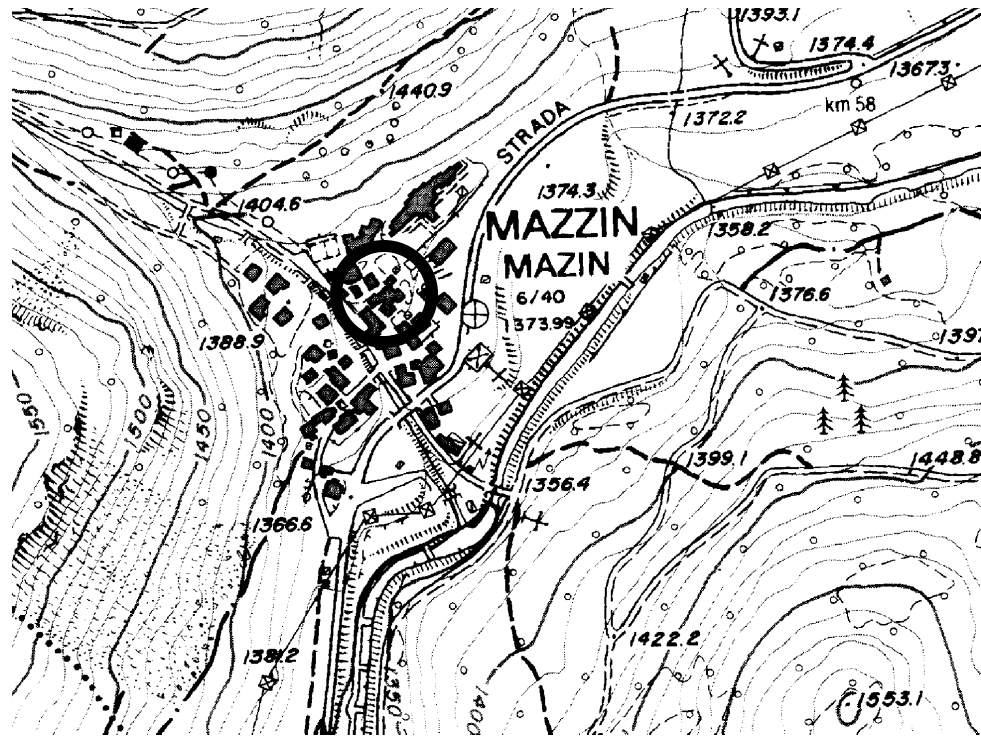

## CARTOGRAFIA

Scala a vista





**FOTOGRAFIA**



**FOTOGRAFIA**



**FOTOGRAFIA**



**FOTOGRAFIA**



Numero progressivo

Edif.26

ANALISI EDIFICIO	
1	Tipologia funzionale Edificio prevalentemente residenziale <input checked="" type="checkbox"/> A Malga <input type="checkbox"/> F Edificio produttivo <input type="checkbox"/> B Abitazione con tabià e stalla <input type="checkbox"/> G Edificio speciale <input type="checkbox"/> C Abitazione con tabià <input type="checkbox"/> H Stalla <input type="checkbox"/> D Tabià e stalla <input type="checkbox"/> I Baita <input type="checkbox"/> E Tabià <input type="checkbox"/> L
2	Epoca di costruzione Anteriore al 1860 <input checked="" type="checkbox"/> 8 Tra il 1860 e il 1939 <input type="checkbox"/> 6 Tra il 1939 e il 1972 <input type="checkbox"/> 4 Dopo il 1972 <input type="checkbox"/> 0
3	Tipologia architettonica storica Alta definizione <input type="checkbox"/> 8 Media definizione <input type="checkbox"/> 6 Bassa definizione <input checked="" type="checkbox"/> 4 Nessuna definizione <input type="checkbox"/> 0
4	Permanenza caratteri formali tradizionali Volumetrici originali <input checked="" type="checkbox"/> 2 <input type="checkbox"/> 1 <input type="checkbox"/> 0 Complementari <input type="checkbox"/> 2 <input type="checkbox"/> 1 <input type="checkbox"/> 0 Costruttivi <input type="checkbox"/> 2 <input type="checkbox"/> 1 <input type="checkbox"/> 0 Decorativi <input type="checkbox"/> 2 <input type="checkbox"/> 1 <input checked="" type="checkbox"/> 0 Totale <input type="text" value="16"/>
5	Degrado Nullo <input checked="" type="checkbox"/> Medio <input type="checkbox"/> Elevato <input type="checkbox"/>
6	Grado di utilizzo Pienamente utilizzato <input checked="" type="checkbox"/> Parzialmente utilizzato <input type="checkbox"/> In stato di abbandono <input type="checkbox"/>
7	Spazi di pertinenza Alta qualità <input type="checkbox"/> Media qualità <input type="checkbox"/> Bassa qualità <input checked="" type="checkbox"/>
8	Vincoli legislativi L. 1089/39 <input type="checkbox"/> L. 1497/39 <input type="checkbox"/> L. P. 22/91 <input type="checkbox"/>
9	Categoria di intervento prevista dal piano precedente Restauro <input checked="" type="checkbox"/> R1 Ristrutturazione edilizia <input type="checkbox"/> R3 Risanamento conservativo <input type="checkbox"/> R2 Fontane <input type="checkbox"/> F
10	Note (presenza di stratificazioni storiche, rifacimenti e ristrutturazioni, elementi di pregio, considerazioni sulle aree di pertinenza) Parte di un edificio a schiera ristrutturato completamente negli anni '90
P R O G E T T O	
11	Categoria di intervento prevista L.P. 22/91 art. 77bis Restauro <input type="checkbox"/> R1 Ristrutturazione edilizia <input type="checkbox"/> R3 Risanamento conservativo <input checked="" type="checkbox"/> R2 Sostituzione edilizia <input type="checkbox"/> R4
12	Vincoli particolari Tipo di vincolo Non è ammesso ampliamento volumetrico Oggetto di vincolo
13	Categoria di intervento per gli spazi di pertinenza Mantenimento pavimentazione attuale <input checked="" type="checkbox"/> M1 Ripristino pavimentazione originaria <input type="checkbox"/> M2



Numero progressivo	26	Foglio mappale	10
Comprensorio	C11 Ladino di Fassa	Nr. particella edificiale	45
Comune Amministr.	Mazzin	Data rilievo	Luglio 2006
Comune Catastale	Mazzin	Rilevatore	Amplatz & C.
Indirizzo località	Mazzin		

## COROGRAFIA

Fonte: raster PAT, file km104151

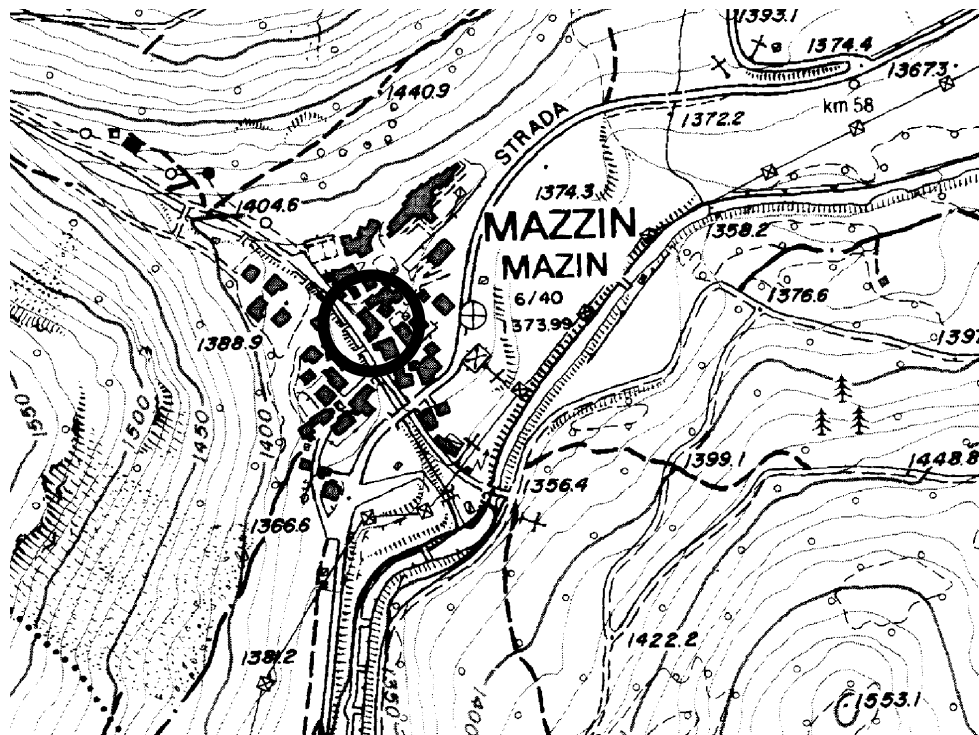

## CARTOGRAFIA

Scala a vista



**FOTOGRAFIA**



**FOTOGRAFIA**



## FOTOGRAFIA





Numero progressivo

Edif.27

ANALISI EDIFICIO	
1	<b>Tipologia funzionale</b> Edificio prevalentemente residenziale <input checked="" type="checkbox"/> A Malga <input type="checkbox"/> F Edificio produttivo <input type="checkbox"/> B Abitazione con tabià e stalla <input type="checkbox"/> G Edificio speciale <input type="checkbox"/> C Abitazione con tabià <input type="checkbox"/> H Stalla <input type="checkbox"/> D Tabià e stalla <input type="checkbox"/> I Baita <input type="checkbox"/> E Tabià <input type="checkbox"/> L
2	<b>Epoca di costruzione</b> Anteriore al 1860 <input type="checkbox"/> 8 Tra il 1860 e il 1939 <input checked="" type="checkbox"/> 6 Tra il 1939 e il 1972 <input type="checkbox"/> 4 Dopo il 1972 <input type="checkbox"/> 0
3	<b>Tipologia architettonica storica</b> Alta definizione <input type="checkbox"/> 8 Media definizione <input checked="" type="checkbox"/> 6 Bassa definizione <input type="checkbox"/> 4 Nessuna definizione <input type="checkbox"/> 0
4	<b>Permanenza caratteri formali tradizionali</b> Volumetrici originali <input checked="" type="checkbox"/> 2 <input checked="" type="checkbox"/> 1 <input type="checkbox"/> 0 Complementari <input type="checkbox"/> 2 <input checked="" type="checkbox"/> 1 <input type="checkbox"/> 0 Costruttivi <input type="checkbox"/> 2 <input checked="" type="checkbox"/> 1 <input type="checkbox"/> 0 Decorativi <input type="checkbox"/> 2 <input checked="" type="checkbox"/> 1 <input type="checkbox"/> 0 Totale <input type="text" value="17"/>
5	<b>Degrado</b> Nullo <input checked="" type="checkbox"/> Medio <input type="checkbox"/> Elevato <input type="checkbox"/>
6	<b>Grado di utilizzo</b> Pienamente utilizzato <input checked="" type="checkbox"/> Parzialmente utilizzato <input type="checkbox"/> In stato di abbandono <input type="checkbox"/>
7	<b>Spazi di pertinenza</b> Alta qualità <input type="checkbox"/> Media qualità <input type="checkbox"/> Bassa qualità <input checked="" type="checkbox"/>
8	<b>Vincoli legislativi</b> L. 1089/39 <input type="checkbox"/> L. 1497/39 <input type="checkbox"/> L. P. 22/91 <input type="checkbox"/>
9	<b>Categoria di intervento prevista dal piano precedente</b> Restauro <input checked="" type="checkbox"/> R1 Ristrutturazione edilizia <input type="checkbox"/> R3 Risanamento conservativo <input type="checkbox"/> R2 Fontane <input type="checkbox"/> F
10	<b>Note</b> (presenza di stratificazioni storiche, rifacimenti e ristrutturazioni, elementi di pregio, considerazioni sulle aree di pertinenza) Parte di edificio a schiera ristrutturato completamente negli anni '90
PROGETTO	
11	<b>Categoria di intervento prevista</b> L.P. 22/91 art. 77bis Restauro <input checked="" type="checkbox"/> R1 Ristrutturazione edilizia <input type="checkbox"/> R3 Risanamento conservativo <input type="checkbox"/> R2 Sostituzione edilizia <input type="checkbox"/> R4
12	<b>Vincoli particolari</b> Tipo di vincolo Oggetto di vincolo
13	<b>Categoria di intervento per gli spazi di pertinenza</b> Mantenimento pavimentazione attuale <input checked="" type="checkbox"/> M1 Ripristino pavimentazione originaria <input type="checkbox"/> M2

Numero progressivo	27	Foglio mappale	10
Comprensorio	C11 Ladino di Fassa	Nr. particella edificiale	46/1
Comune Amministr.	Mazzin	Data rilievo	Luglio 2006
Comune Catastale	Mazzin	Rilevatore	Amplatz & C.
Indirizzo località	Mazzin		

## COROGRAFIA

Fonte: raster PAT, file km104151

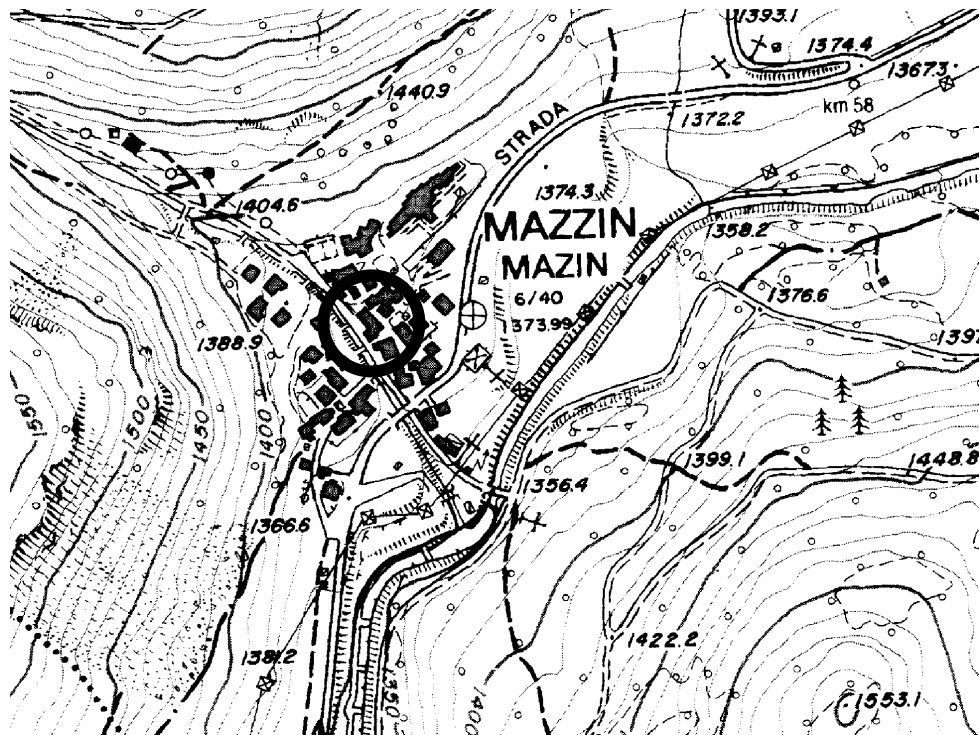

## CARTOGRAFIA

Scala a vista



**FOTOGRAFIA**



**FOTOGRAFIA**





Numero progressivo

Edif.28

ANALISI EDIFICIO														
1	<b>Tipologia funzionale</b> Edificio prevalentemente residenziale Edificio produttivo Edificio speciale Stalla Baita <table border="1" style="display: inline-table; vertical-align: top;"> <tr><td>A</td></tr> <tr><td>B</td></tr> <tr><td>C</td></tr> <tr><td>D</td></tr> <tr><td>E</td></tr> </table> Malga Abitazione con tabià e stalla Abitazione con tabià Tabià e stalla Tabià <table border="1" style="display: inline-table; vertical-align: top;"> <tr><td>F</td></tr> <tr><td>G</td></tr> <tr><td>H</td></tr> <tr><td>I</td></tr> <tr><td>L</td></tr> </table>	A	B	C	D	E	F	G	H	I	L			
A														
B														
C														
D														
E														
F														
G														
H														
I														
L														
2	<b>Epoca di costruzione</b> Anteriore al 1860 Tra il 1860 e il 1939 Tra il 1939 e il 1972 Dopo il 1972 <table border="1" style="display: inline-table; vertical-align: top;"> <tr><td>8</td></tr> <tr><td>6</td></tr> <tr><td>4</td></tr> <tr><td>0</td></tr> </table>	8	6	4	0									
8														
6														
4														
0														
3	<b>Tipologia architettonica storica</b> Alta definizione Media definizione Bassa definizione Nessuna definizione <table border="1" style="display: inline-table; vertical-align: top;"> <tr><td>8</td></tr> <tr><td>6</td></tr> <tr><td>4</td></tr> <tr><td>0</td></tr> </table>	8	6	4	0									
8														
6														
4														
0														
4	<b>Permanenza caratteri formali tradizionali</b> Volumetrici originali Costruttivi <table border="1" style="display: inline-table; vertical-align: top;"> <tr><td>2</td><td>1</td><td>0</td></tr> <tr><td>2</td><td>1</td><td>0</td></tr> </table> Complementari Decorativi <table border="1" style="display: inline-table; vertical-align: top;"> <tr><td>2</td><td>1</td><td>0</td></tr> <tr><td>2</td><td>1</td><td>0</td></tr> </table> Totale <table border="1" style="display: inline-table; vertical-align: top;"> <tr><td>19</td></tr> </table>	2	1	0	2	1	0	2	1	0	2	1	0	19
2	1	0												
2	1	0												
2	1	0												
2	1	0												
19														
5	<b>Degrado</b> Nullo Medio Elevato <table border="1" style="display: inline-table; vertical-align: top;"> <tr><td></td></tr> <tr><td></td></tr> <tr><td></td></tr> </table>													
6	<b>Grado di utilizzo</b> Pienamente utilizzato Parzialmente utilizzato In stato di abbandono <table border="1" style="display: inline-table; vertical-align: top;"> <tr><td></td></tr> <tr><td></td></tr> <tr><td></td></tr> </table>													
7	<b>Spazi di pertinenza</b> Alta qualità Media qualità Bassa qualità <table border="1" style="display: inline-table; vertical-align: top;"> <tr><td></td></tr> <tr><td></td></tr> <tr><td></td></tr> </table>													
8	<b>Vincoli legislativi</b> L. 1089/39 <input type="checkbox"/> L. 1497/39 <input type="checkbox"/> L. P. 22/91 <input type="checkbox"/>													
9	<b>Categoria di intervento prevista dal piano precedente</b> Restauro Risanamento conservativo <table border="1" style="display: inline-table; vertical-align: top;"> <tr><td>R1</td></tr> <tr><td>R2</td></tr> </table> Ristrutturazione edilizia Fontane <table border="1" style="display: inline-table; vertical-align: top;"> <tr><td>R3</td></tr> <tr><td>F</td></tr> </table>	R1	R2	R3	F									
R1														
R2														
R3														
F														
10	<b>Note</b> (presenza di stratificazioni storiche, rifacimenti e ristrutturazioni, elementi di pregio, considerazioni sulle aree di pertinenza) Vincolo indiretto.													
P R O G E T T O														
11	<b>Categoria di intervento prevista</b> L.P. 22/91 art. 77bis Restauro Risanamento conservativo <table border="1" style="display: inline-table; vertical-align: top;"> <tr><td>R1</td></tr> <tr><td>R2</td></tr> </table> Ristrutturazione edilizia Sostituzione edilizia <table border="1" style="display: inline-table; vertical-align: top;"> <tr><td>R3</td></tr> <tr><td>R4</td></tr> </table>	R1	R2	R3	R4									
R1														
R2														
R3														
R4														
12	<b>Vincoli particolari</b> Tipo di vincolo Ripristinare il manto in scandole in caso di intervento. È ammesso manto in lamiera. Mantenere la veranda e/o ballatoi													
13	<b>Categoria di intervento per gli spazi di pertinenza</b> Mantenimento pavimentazione attuale <table border="1" style="display: inline-table; vertical-align: top;"> <tr><td>M1</td></tr> </table> Ripristino pavimentazione originaria <table border="1" style="display: inline-table; vertical-align: top;"> <tr><td>M2</td></tr> </table>	M1	M2											
M1														
M2														

Numero progressivo	28	Foglio mappale	10
Comprensorio	C11 Ladino di Fassa	Nr. particella edificiale	46/2
Comune Amministr.	Mazzin	Data rilievo	Luglio 2006
Comune Catastale	Mazzin	Rilevatore	Amplatz & C.
Indirizzo località	Mazzin		

## COROGRAFIA

Fonte: raster PAT, file km104151

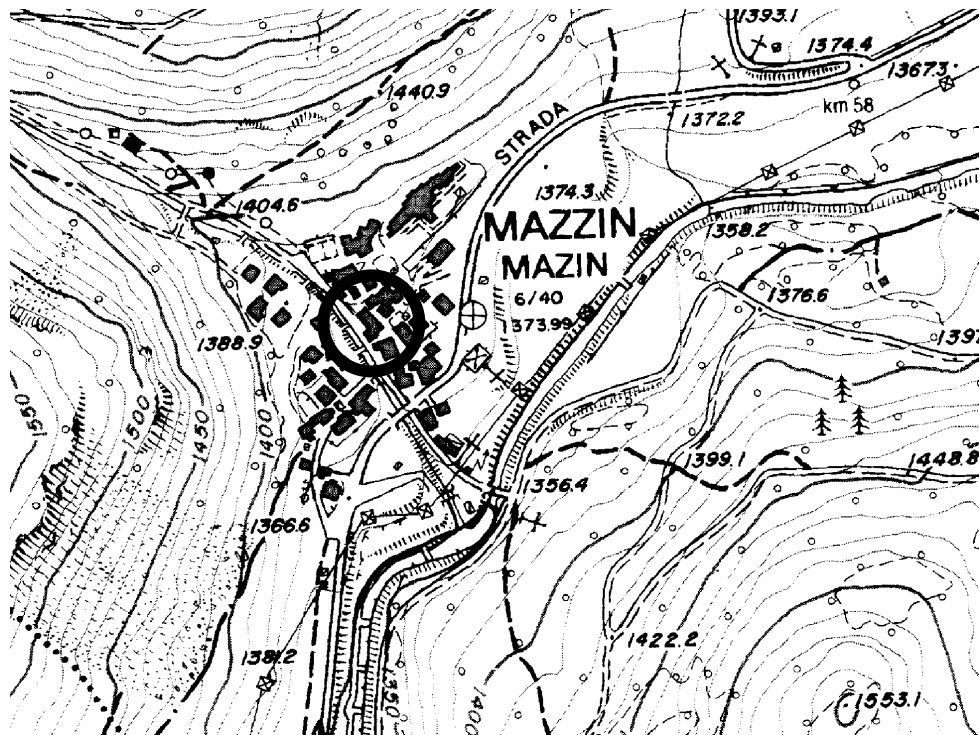

## CARTOGRAFIA

Scala a vista



**FOTOGRAFIA**



**FOTOGRAFIA**





Numero progressivo

Edif.29

ANALISI EDIFICIO																					
1	<b>Tipologia funzionale</b> Edificio prevalentemente residenziale Edificio produttivo Edificio speciale Stalla Baita																				
	<table border="0"> <tr> <td><input type="checkbox"/> A</td> <td>Malga</td> <td><input type="checkbox"/> F</td> </tr> <tr> <td><input type="checkbox"/> B</td> <td>Abitazione con tabià e stalla</td> <td><input type="checkbox"/> G</td> </tr> <tr> <td><input type="checkbox"/> C</td> <td>Abitazione con tabià</td> <td><input type="checkbox"/> H</td> </tr> <tr> <td><input type="checkbox"/> D</td> <td>Tabià e stalla</td> <td><input type="checkbox"/> I</td> </tr> <tr> <td><input type="checkbox"/> E</td> <td>Tabià</td> <td><input type="checkbox"/> L</td> </tr> </table>	<input type="checkbox"/> A	Malga	<input type="checkbox"/> F	<input type="checkbox"/> B	Abitazione con tabià e stalla	<input type="checkbox"/> G	<input type="checkbox"/> C	Abitazione con tabià	<input type="checkbox"/> H	<input type="checkbox"/> D	Tabià e stalla	<input type="checkbox"/> I	<input type="checkbox"/> E	Tabià	<input type="checkbox"/> L					
<input type="checkbox"/> A	Malga	<input type="checkbox"/> F																			
<input type="checkbox"/> B	Abitazione con tabià e stalla	<input type="checkbox"/> G																			
<input type="checkbox"/> C	Abitazione con tabià	<input type="checkbox"/> H																			
<input type="checkbox"/> D	Tabià e stalla	<input type="checkbox"/> I																			
<input type="checkbox"/> E	Tabià	<input type="checkbox"/> L																			
2	<b>Epoca di costruzione</b> Anteriore al 1860 Tra il 1860 e il 1939 Tra il 1939 e il 1972 Dopo il 1972																				
	<table border="0"> <tr> <td><input type="checkbox"/> 8</td> </tr> <tr> <td><input type="checkbox"/> 6</td> </tr> <tr> <td><input type="checkbox"/> 4</td> </tr> <tr> <td><input type="checkbox"/> 0</td> </tr> </table>	<input type="checkbox"/> 8	<input type="checkbox"/> 6	<input type="checkbox"/> 4	<input type="checkbox"/> 0																
<input type="checkbox"/> 8																					
<input type="checkbox"/> 6																					
<input type="checkbox"/> 4																					
<input type="checkbox"/> 0																					
3	<b>Tipologia architettonica storica</b> Alta definizione Media definizione Bassa definizione Nessuna definizione																				
	<table border="0"> <tr> <td><input type="checkbox"/> 8</td> </tr> <tr> <td><input type="checkbox"/> 6</td> </tr> <tr> <td><input type="checkbox"/> 4</td> </tr> <tr> <td><input type="checkbox"/> 0</td> </tr> </table>	<input type="checkbox"/> 8	<input type="checkbox"/> 6	<input type="checkbox"/> 4	<input type="checkbox"/> 0																
<input type="checkbox"/> 8																					
<input type="checkbox"/> 6																					
<input type="checkbox"/> 4																					
<input type="checkbox"/> 0																					
4	<b>Permanenza caratteri formali tradizionali</b> Volumetrici originali Costruttivi																				
	<table border="0"> <tr> <td><input type="checkbox"/> 2</td> <td><input type="checkbox"/> 1</td> <td><input type="checkbox"/> 0</td> <td>Complementari</td> <td><input type="checkbox"/> 2</td> <td><input type="checkbox"/> 1</td> <td><input type="checkbox"/> 0</td> </tr> <tr> <td><input type="checkbox"/> 2</td> <td><input type="checkbox"/> 1</td> <td><input type="checkbox"/> 0</td> <td>Decorativi</td> <td><input type="checkbox"/> 2</td> <td><input type="checkbox"/> 1</td> <td><input type="checkbox"/> 0</td> </tr> <tr> <td colspan="3">Totale</td> <td colspan="3"><input type="checkbox"/> 20</td> </tr> </table>	<input type="checkbox"/> 2	<input type="checkbox"/> 1	<input type="checkbox"/> 0	Complementari	<input type="checkbox"/> 2	<input type="checkbox"/> 1	<input type="checkbox"/> 0	<input type="checkbox"/> 2	<input type="checkbox"/> 1	<input type="checkbox"/> 0	Decorativi	<input type="checkbox"/> 2	<input type="checkbox"/> 1	<input type="checkbox"/> 0	Totale			<input type="checkbox"/> 20		
<input type="checkbox"/> 2	<input type="checkbox"/> 1	<input type="checkbox"/> 0	Complementari	<input type="checkbox"/> 2	<input type="checkbox"/> 1	<input type="checkbox"/> 0															
<input type="checkbox"/> 2	<input type="checkbox"/> 1	<input type="checkbox"/> 0	Decorativi	<input type="checkbox"/> 2	<input type="checkbox"/> 1	<input type="checkbox"/> 0															
Totale			<input type="checkbox"/> 20																		
5	<b>Degrado</b> Nullo Medio Elevato																				
	<table border="0"> <tr> <td><input type="checkbox"/></td> </tr> <tr> <td><input type="checkbox"/></td> </tr> <tr> <td><input type="checkbox"/></td> </tr> </table>	<input type="checkbox"/>	<input type="checkbox"/>	<input type="checkbox"/>																	
<input type="checkbox"/>																					
<input type="checkbox"/>																					
<input type="checkbox"/>																					
6	<b>Grado di utilizzo</b> Pienamente utilizzato Parzialmente utilizzato In stato di abbandono																				
	<table border="0"> <tr> <td><input type="checkbox"/></td> </tr> <tr> <td><input type="checkbox"/></td> </tr> <tr> <td><input type="checkbox"/></td> </tr> </table>	<input type="checkbox"/>	<input type="checkbox"/>	<input type="checkbox"/>																	
<input type="checkbox"/>																					
<input type="checkbox"/>																					
<input type="checkbox"/>																					
7	<b>Spazi di pertinenza</b> Alta qualità Media qualità Bassa qualità																				
	<table border="0"> <tr> <td><input type="checkbox"/></td> </tr> <tr> <td><input type="checkbox"/></td> </tr> <tr> <td><input type="checkbox"/></td> </tr> </table>	<input type="checkbox"/>	<input type="checkbox"/>	<input type="checkbox"/>																	
<input type="checkbox"/>																					
<input type="checkbox"/>																					
<input type="checkbox"/>																					
8	<b>Vincoli legislativi</b> L. 1089/39 <input type="checkbox"/> L. 1497/39 <input type="checkbox"/> L. P. 22/91 <input type="checkbox"/>																				
9	<b>Categoria di intervento prevista dal piano precedente</b> Restauro Risanamento conservativo																				
	<table border="0"> <tr> <td><input type="checkbox"/> R1</td> <td>Ristrutturazione edilizia</td> <td><input type="checkbox"/> R3</td> </tr> <tr> <td><input type="checkbox"/> R2</td> <td>Fontane</td> <td><input type="checkbox"/> F</td> </tr> </table>	<input type="checkbox"/> R1	Ristrutturazione edilizia	<input type="checkbox"/> R3	<input type="checkbox"/> R2	Fontane	<input type="checkbox"/> F														
<input type="checkbox"/> R1	Ristrutturazione edilizia	<input type="checkbox"/> R3																			
<input type="checkbox"/> R2	Fontane	<input type="checkbox"/> F																			
10	<b>Note</b> (presenza di stratificazioni storiche, rifacimenti e ristrutturazioni, elementi di pregio, considerazioni sulle aree di pertinenza) Vincolo diretto.																				
<b>P R O G E T T O</b>																					
11	<b>Categoria di intervento prevista</b> L.P. 22/91 art. 77bis Restauro Risanamento conservativo																				
	<table border="0"> <tr> <td><input type="checkbox"/> R1</td> <td>Ristrutturazione edilizia</td> <td><input type="checkbox"/> R3</td> </tr> <tr> <td><input type="checkbox"/> R2</td> <td>Sostituzione edilizia</td> <td><input type="checkbox"/> R4</td> </tr> </table>	<input type="checkbox"/> R1	Ristrutturazione edilizia	<input type="checkbox"/> R3	<input type="checkbox"/> R2	Sostituzione edilizia	<input type="checkbox"/> R4														
<input type="checkbox"/> R1	Ristrutturazione edilizia	<input type="checkbox"/> R3																			
<input type="checkbox"/> R2	Sostituzione edilizia	<input type="checkbox"/> R4																			
12	<b>Vincoli particolari</b> Tipo di vincolo																				
	Ripristinare il manto in scandole in caso di intervento. È ammesso manto in lamiera. Mantenere la veranda e/o ballatoi																				
13	<b>Categoria di intervento per gli spazi di pertinenza</b> Mantenimento pavimentazione attuale																				
	<table border="0"> <tr> <td><input type="checkbox"/> M1</td> <td>Ripristino pavimentazione originaria</td> <td><input type="checkbox"/> M2</td> </tr> </table>	<input type="checkbox"/> M1	Ripristino pavimentazione originaria	<input type="checkbox"/> M2																	
<input type="checkbox"/> M1	Ripristino pavimentazione originaria	<input type="checkbox"/> M2																			

<b>Numero progressivo</b>	<b>29</b>	<b>Foglio mappale</b>	10
<b>Comprensorio</b>	C11 Ladino di Fassa	<b>Nr. particella edificiale</b>	46/3
<b>Comune Amministr.</b>	Mazzin	<b>Data rilievo</b>	Luglio 2006
<b>Comune Catastale</b>	Mazzin	<b>Rilevatore</b>	Amplatz & C.
<b>Indirizzo località</b>	Mazzin		

## COROGRAFIA

Fonte: raster PAT, file km104151

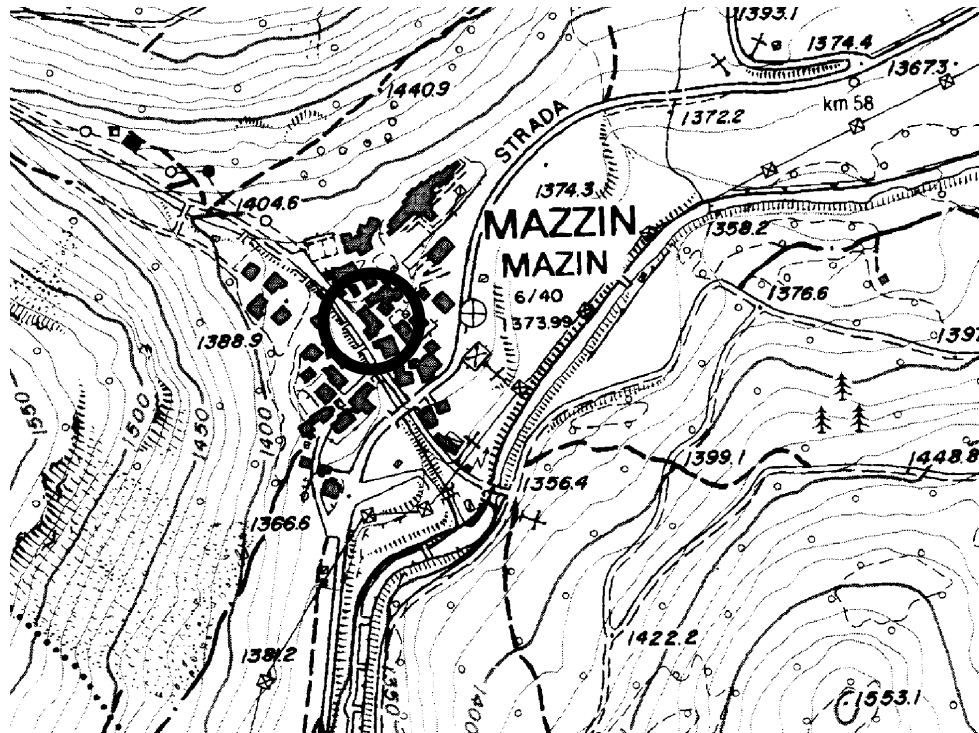

## CARTOGRAFIA

Scala a vista



**FOTOGRAFIA**



**FOTOGRAFIA**





Numero progressivo

Edif.30

ANALISI EDIFICIO													
1	<b>Tipologia funzionale</b> Edificio prevalentemente residenziale <input checked="" type="checkbox"/> A Malga <input checked="" type="checkbox"/> F Edificio produttivo <input type="checkbox"/> B Abitazione con tabià e stalla <input type="checkbox"/> G Edificio speciale <input type="checkbox"/> C Abitazione con tabià <input type="checkbox"/> H Stalla <input type="checkbox"/> D Tabià e stalla <input type="checkbox"/> I Baita <input type="checkbox"/> E Tabià <input type="checkbox"/> L												
2	<b>Epoca di costruzione</b> Anteriore al 1860 <input checked="" type="checkbox"/> 8 Tra il 1860 e il 1939 <input type="checkbox"/> 6 Tra il 1939 e il 1972 <input type="checkbox"/> 4 Dopo il 1972 <input type="checkbox"/> 0												
3	<b>Tipologia architettonica storica</b> Alta definizione <input checked="" type="checkbox"/> 8 Media definizione <input type="checkbox"/> 6 Bassa definizione <input type="checkbox"/> 4 Nessuna definizione <input type="checkbox"/> 0												
4	<b>Permanenza caratteri formali tradizionali</b> <table border="0"> <tr> <td>Volumetrici originali</td> <td><input checked="" type="checkbox"/> 2 <input checked="" type="checkbox"/> 1 <input checked="" type="checkbox"/> 0</td> <td>Complementari</td> <td><input checked="" type="checkbox"/> 2 <input checked="" type="checkbox"/> 1 <input checked="" type="checkbox"/> 0</td> </tr> <tr> <td>Costruttivi</td> <td><input checked="" type="checkbox"/> 2 <input checked="" type="checkbox"/> 1 <input checked="" type="checkbox"/> 0</td> <td>Decorativi</td> <td><input checked="" type="checkbox"/> 2 <input checked="" type="checkbox"/> 1 <input checked="" type="checkbox"/> 0</td> </tr> <tr> <td colspan="2">Totale</td> <td colspan="2"><input type="text" value="24"/></td> </tr> </table>	Volumetrici originali	<input checked="" type="checkbox"/> 2 <input checked="" type="checkbox"/> 1 <input checked="" type="checkbox"/> 0	Complementari	<input checked="" type="checkbox"/> 2 <input checked="" type="checkbox"/> 1 <input checked="" type="checkbox"/> 0	Costruttivi	<input checked="" type="checkbox"/> 2 <input checked="" type="checkbox"/> 1 <input checked="" type="checkbox"/> 0	Decorativi	<input checked="" type="checkbox"/> 2 <input checked="" type="checkbox"/> 1 <input checked="" type="checkbox"/> 0	Totale		<input type="text" value="24"/>	
Volumetrici originali	<input checked="" type="checkbox"/> 2 <input checked="" type="checkbox"/> 1 <input checked="" type="checkbox"/> 0	Complementari	<input checked="" type="checkbox"/> 2 <input checked="" type="checkbox"/> 1 <input checked="" type="checkbox"/> 0										
Costruttivi	<input checked="" type="checkbox"/> 2 <input checked="" type="checkbox"/> 1 <input checked="" type="checkbox"/> 0	Decorativi	<input checked="" type="checkbox"/> 2 <input checked="" type="checkbox"/> 1 <input checked="" type="checkbox"/> 0										
Totale		<input type="text" value="24"/>											
5	<b>Degrado</b> Nullo <input type="checkbox"/> Medio <input type="checkbox"/> Elevato <input checked="" type="checkbox"/>												
6	<b>Grado di utilizzo</b> Pienamente utilizzato <input type="checkbox"/> Parzialmente utilizzato <input type="checkbox"/> In stato di abbandono <input checked="" type="checkbox"/>												
7	<b>Spazi di pertinenza</b> Alta qualità <input type="checkbox"/> Media qualità <input checked="" type="checkbox"/> Bassa qualità <input type="checkbox"/>												
8	<b>Vincoli legislativi</b> L. 1089/39 <input checked="" type="checkbox"/> L. 1497/39 <input type="checkbox"/> L. P. 22/91 <input type="checkbox"/>												
9	<b>Categoria di intervento prevista dal piano precedente</b> Restauro <input checked="" type="checkbox"/> R1 Ristrutturazione edilizia <input checked="" type="checkbox"/> R3 Risanamento conservativo <input checked="" type="checkbox"/> R2 Fontane <input checked="" type="checkbox"/> F												
10	<b>Note</b> (presenza di stratificazioni storiche, rifacimenti e ristrutturazioni, elementi di pregio, considerazioni sulle aree di pertinenza) Edificio che denuncia modifiche strutturali interne avvenute negli anni '60. Vincolo diretto.												
P R O G E T T O													
11	<b>Categoria di intervento prevista</b> L.P. 22/91 art. 77bis Restauro <input checked="" type="checkbox"/> R1 Ristrutturazione edilizia <input checked="" type="checkbox"/> R3 Risanamento conservativo <input checked="" type="checkbox"/> R2 Sostituzione edilizia <input checked="" type="checkbox"/> R4												
12	<b>Vincoli particolari</b> Tipo di vincolo Ripristinare il manto in scandole in caso di intervento. È ammesso manto in lamiera. Mantenere i cantonali e/o le cornici Mantenere la veranda e/o ballatoi												
13	<b>Categoria di intervento per gli spazi di pertinenza</b> Mantenimento pavimentazione attuale <input checked="" type="checkbox"/> M1 Ripristino pavimentazione originaria <input checked="" type="checkbox"/> M2												

Fonte: raster PAT, file km104151

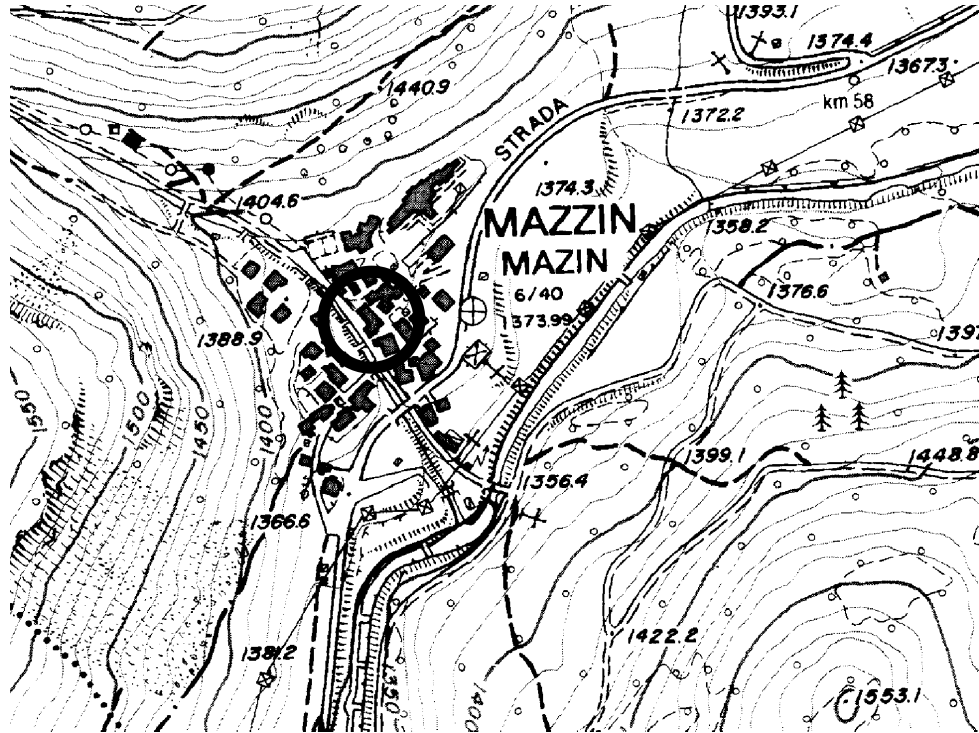

## Scala a vista



FOTOGRAFIA



FOTOGRAFIA





Numero progressivo

Edif.31

ANALISI EDIFICIO													
1	<b>Tipologia funzionale</b> Edificio prevalentemente residenziale <input checked="" type="checkbox"/> A Malga <input checked="" type="checkbox"/> F Edificio produttivo <input type="checkbox"/> B Abitazione con tabià e stalla <input type="checkbox"/> G Edificio speciale <input type="checkbox"/> C Abitazione con tabià <input type="checkbox"/> H Stalla <input type="checkbox"/> D Tabià e stalla <input type="checkbox"/> I Baita <input type="checkbox"/> E Tabià <input type="checkbox"/> L												
2	<b>Epoca di costruzione</b> Anteriore al 1860 <input checked="" type="checkbox"/> 8 Tra il 1860 e il 1939 <input type="checkbox"/> 6 Tra il 1939 e il 1972 <input type="checkbox"/> 4 Dopo il 1972 <input type="checkbox"/> 0												
3	<b>Tipologia architettonica storica</b> Alta definizione <input checked="" type="checkbox"/> 8 Media definizione <input type="checkbox"/> 6 Bassa definizione <input type="checkbox"/> 4 Nessuna definizione <input type="checkbox"/> 0												
4	<b>Permanenza caratteri formali tradizionali</b> <table border="0"> <tr> <td>Volumetrici originali</td> <td><input checked="" type="checkbox"/> 2 <input checked="" type="checkbox"/> 1 <input type="checkbox"/> 0</td> <td>Complementari</td> <td><input type="checkbox"/> 2 <input checked="" type="checkbox"/> 1 <input type="checkbox"/> 0</td> </tr> <tr> <td>Costruttivi</td> <td><input type="checkbox"/> 2 <input checked="" type="checkbox"/> 1 <input type="checkbox"/> 0</td> <td>Decorativi</td> <td><input checked="" type="checkbox"/> 2 <input checked="" type="checkbox"/> 1 <input type="checkbox"/> 0</td> </tr> <tr> <td colspan="2">Totale</td> <td colspan="2"><input type="text" value="22"/></td> </tr> </table>	Volumetrici originali	<input checked="" type="checkbox"/> 2 <input checked="" type="checkbox"/> 1 <input type="checkbox"/> 0	Complementari	<input type="checkbox"/> 2 <input checked="" type="checkbox"/> 1 <input type="checkbox"/> 0	Costruttivi	<input type="checkbox"/> 2 <input checked="" type="checkbox"/> 1 <input type="checkbox"/> 0	Decorativi	<input checked="" type="checkbox"/> 2 <input checked="" type="checkbox"/> 1 <input type="checkbox"/> 0	Totale		<input type="text" value="22"/>	
Volumetrici originali	<input checked="" type="checkbox"/> 2 <input checked="" type="checkbox"/> 1 <input type="checkbox"/> 0	Complementari	<input type="checkbox"/> 2 <input checked="" type="checkbox"/> 1 <input type="checkbox"/> 0										
Costruttivi	<input type="checkbox"/> 2 <input checked="" type="checkbox"/> 1 <input type="checkbox"/> 0	Decorativi	<input checked="" type="checkbox"/> 2 <input checked="" type="checkbox"/> 1 <input type="checkbox"/> 0										
Totale		<input type="text" value="22"/>											
5	<b>Degrado</b> Nullo <input checked="" type="checkbox"/> Medio <input type="checkbox"/> Elevato <input type="checkbox"/>												
6	<b>Grado di utilizzo</b> Pienamente utilizzato <input checked="" type="checkbox"/> Parzialmente utilizzato <input type="checkbox"/> In stato di abbandono <input type="checkbox"/>												
7	<b>Spazi di pertinenza</b> Alta qualità <input type="checkbox"/> Media qualità <input checked="" type="checkbox"/> Bassa qualità <input type="checkbox"/>												
8	<b>Vincoli legislativi</b> L. 1089/39 <input checked="" type="checkbox"/> L. 1497/39 <input type="checkbox"/> L. P. 22/91 <input type="checkbox"/>												
9	<b>Categoria di intervento prevista dal piano precedente</b> Restauro <input checked="" type="checkbox"/> R1 Ristrutturazione edilizia <input checked="" type="checkbox"/> R3 Risanamento conservativo <input checked="" type="checkbox"/> R2 Fontane <input checked="" type="checkbox"/> F												
10	<b>Note</b> (presenza di stratificazioni storiche, rifacimenti e ristrutturazioni, elementi di pregio, considerazioni sulle aree di pertinenza) Vincolo indiretto.												
P R O G E T T O													
11	<b>Categoria di intervento prevista</b> L.P. 22/91 art. 77bis Restauro <input checked="" type="checkbox"/> R1 Ristrutturazione edilizia <input checked="" type="checkbox"/> R3 Risanamento conservativo <input checked="" type="checkbox"/> R2 Sostituzione edilizia <input type="checkbox"/> R4												
12	<b>Vincoli particolari</b> Tipo di vincolo Ripristinare il manto in scandole in caso di intervento. È ammesso manto in lamiera. Mantenere i cantonali e/o le cornici												
13	<b>Categoria di intervento per gli spazi di pertinenza</b> Mantenimento pavimentazione attuale <input checked="" type="checkbox"/> M1 Ripristino pavimentazione originaria <input checked="" type="checkbox"/> M2												

Numero progressivo	31	Foglio mappale	10
Comprensorio	C11 Ladino di Fassa	Nr. particella edificiale	47
Comune Amministr.	Mazzin	Data rilievo	Luglio 2006
Comune Catastale	Mazzin	Rilevatore	Amplatz & C.
Indirizzo località	Mazzin		

## COROGRAFIA

Fonte: raster PAT, file km104151

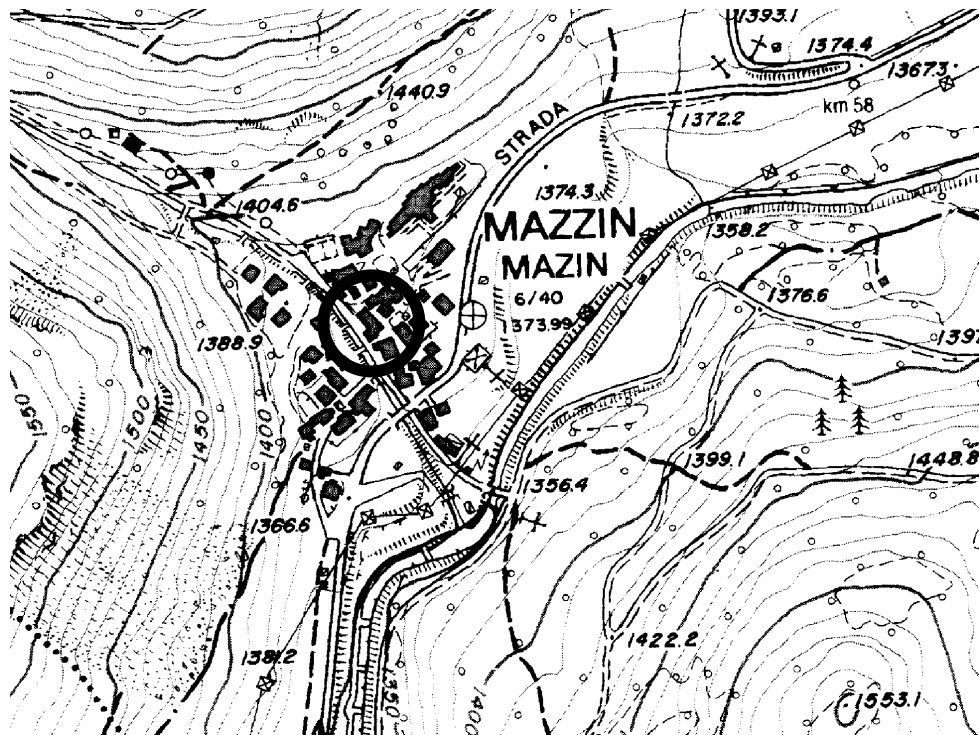

## CARTOGRAFIA

Scala a vista



**FOTOGRAFIA**



**FOTOGRAFIA**





Numero progressivo

Edif.32

ANALISI EDIFICIO																
1	<b>Tipologia funzionale</b> Edificio prevalentemente residenziale Edificio produttivo Edificio speciale Stalla Baita															
	<table border="1"> <tr><td>A</td><td>Malga</td></tr> <tr><td>B</td><td>Abitazione con tabià e stalla</td></tr> <tr><td>C</td><td>Abitazione con tabià</td></tr> <tr><td>D</td><td>Tabià e stalla</td></tr> <tr><td>E</td><td>Tabià</td></tr> </table> <table border="1"> <tr><td>F</td></tr> <tr><td>G</td></tr> <tr><td>H</td></tr> <tr><td>I</td></tr> <tr><td>L</td></tr> </table>	A	Malga	B	Abitazione con tabià e stalla	C	Abitazione con tabià	D	Tabià e stalla	E	Tabià	F	G	H	I	L
A	Malga															
B	Abitazione con tabià e stalla															
C	Abitazione con tabià															
D	Tabià e stalla															
E	Tabià															
F																
G																
H																
I																
L																
2	<b>Epoca di costruzione</b> Anteriore al 1860 Tra il 1860 e il 1939 Tra il 1939 e il 1972 Dopo il 1972															
	<table border="1"> <tr><td>8</td></tr> <tr><td>6</td></tr> <tr><td>4</td></tr> <tr><td>0</td></tr> </table>	8	6	4	0											
8																
6																
4																
0																
3	<b>Tipologia architettonica storica</b> Alta definizione Media definizione Bassa definizione Nessuna definizione															
	<table border="1"> <tr><td>8</td></tr> <tr><td>6</td></tr> <tr><td>4</td></tr> <tr><td>0</td></tr> </table>	8	6	4	0											
8																
6																
4																
0																
4	<b>Permanenza caratteri formali tradizionali</b> Volumetrici originali Costruttivi															
	<table border="1"> <tr><td>2</td><td>1</td><td>0</td></tr> <tr><td>2</td><td>1</td><td>0</td></tr> </table> Complementari Decorativi	2	1	0	2	1	0									
2	1	0														
2	1	0														
	<table border="1"> <tr><td>2</td><td>1</td><td>0</td></tr> <tr><td>2</td><td>1</td><td>0</td></tr> </table> Totale	2	1	0	2	1	0									
2	1	0														
2	1	0														
	<table border="1"> <tr><td>18</td></tr> </table>	18														
18																
5	<b>Degrado</b> Nullo Medio Elevato															
	<table border="1"> <tr><td></td></tr> <tr><td></td></tr> <tr><td></td></tr> </table>															
6	<b>Grado di utilizzo</b> Pienamente utilizzato Parzialmente utilizzato In stato di abbandono															
	<table border="1"> <tr><td></td></tr> <tr><td></td></tr> <tr><td></td></tr> </table>															
7	<b>Spazi di pertinenza</b> Alta qualità Media qualità Bassa qualità															
	<table border="1"> <tr><td></td></tr> <tr><td></td></tr> <tr><td></td></tr> </table>															
8	<b>Vincoli legislativi</b> L. 1089/39 <input type="checkbox"/> L. 1497/39 <input type="checkbox"/> L. P. 22/91 <input type="checkbox"/>															
9	<b>Categoria di intervento prevista dal piano precedente</b> Restauro Risanamento conservativo															
	<table border="1"> <tr><td>R1</td></tr> <tr><td>R2</td></tr> </table> Ristrutturazione edilizia Fontane	R1	R2													
R1																
R2																
	<table border="1"> <tr><td>R3</td></tr> <tr><td>F</td></tr> </table>	R3	F													
R3																
F																
10	<b>Note</b> (presenza di stratificazioni storiche, rifacimenti e ristrutturazioni, elementi di pregio, considerazioni sulle aree di pertinenza) Edificio che ha mantenuto l'originaria fattura solo nella facciata del tabià ad ovest. Vincolo diretto.															
<b>PROGETTO</b>																
11	<b>Categoria di intervento prevista</b> Restauro Risanamento conservativo															
	L.P. 22/91 art. 77bis <table border="1"> <tr><td>R1</td></tr> <tr><td>R2</td></tr> </table> Ristrutturazione edilizia Sostituzione edilizia	R1	R2													
R1																
R2																
	<table border="1"> <tr><td>R3</td></tr> <tr><td>R4</td></tr> </table>	R3	R4													
R3																
R4																
12	<b>Vincoli particolari</b> Tipo di vincolo Restaurare l'affresco in caso di intervento Oggetto di vincolo															
13	<b>Categoria di intervento per gli spazi di pertinenza</b> Mantenimento pavimentazione attuale Ripristino pavimentazione originaria															
	<table border="1"> <tr><td>M1</td></tr> </table> <table border="1"> <tr><td>M2</td></tr> </table>	M1	M2													
M1																
M2																

Numero progressivo	32	Foglio mappale	10
Comprensorio	C11 Ladino di Fassa	Nr. particella edificiale	21
Comune Amministr.	Mazzin	Data rilievo	Luglio 2006
Comune Catastale	Mazzin	Rilevatore	Amplatz & C.
Indirizzo località	Mazzin		

## COROGRAFIA

Fonte: raster PAT, file km104151

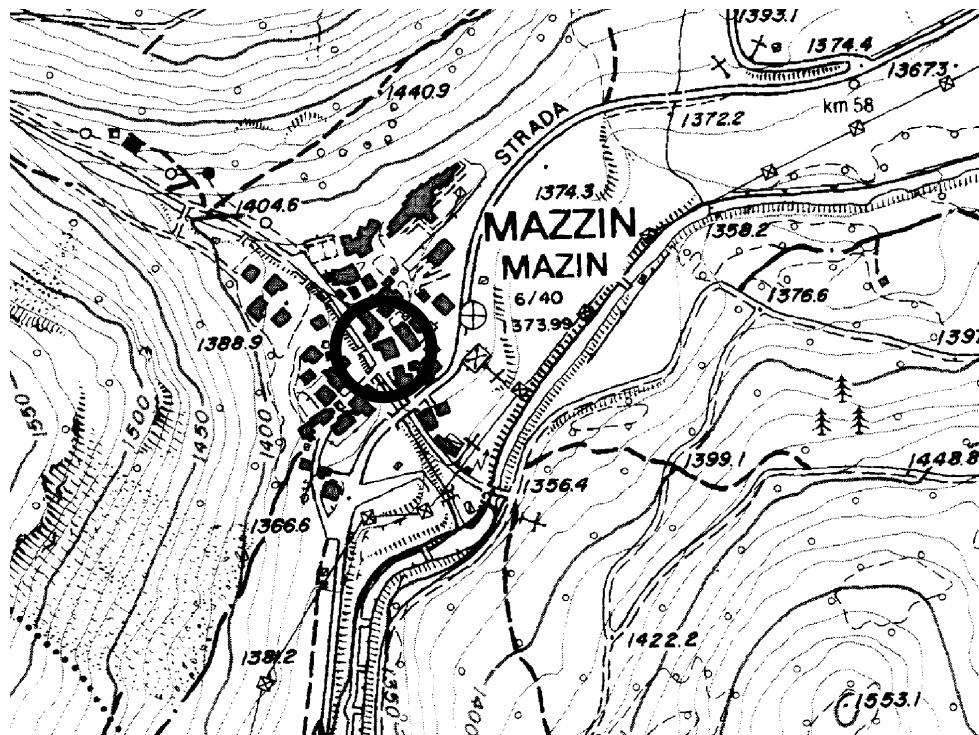

## CARTOGRAFIA

Scala a vista



**FOTOGRAFIA**



**FOTOGRAFIA**





**FOTOGRAFIA**



**FOTOGRAFIA**





**FOTOGRAFIA**



**FOTOGRAFIA**



Numero progressivo

Edif.33

ANALISI EDIFICIO	
1	<b>Tipologia funzionale</b> Edificio prevalentemente residenziale <input type="checkbox"/> A Malga <input type="checkbox"/> F Edificio produttivo <input type="checkbox"/> B Abitazione con tabià e stalla <input type="checkbox"/> G Edificio speciale <input type="checkbox"/> C Abitazione con tabià <input type="checkbox"/> H Stalla <input type="checkbox"/> D Tabià e stalla <input type="checkbox"/> I Baita <input type="checkbox"/> E Tabià <input type="checkbox"/> L
2	<b>Epoca di costruzione</b> Anteriore al 1860 <input type="checkbox"/> 8 Tra il 1860 e il 1939 <input type="checkbox"/> 6 Tra il 1939 e il 1972 <input type="checkbox"/> 4 Dopo il 1972 <input type="checkbox"/> 0
3	<b>Tipologia architettonica storica</b> Alta definizione <input type="checkbox"/> 8 Media definizione <input type="checkbox"/> 6 Bassa definizione <input type="checkbox"/> 4 Nessuna definizione <input type="checkbox"/> 0
4	<b>Permanenza caratteri formali tradizionali</b> Volumetrici originali <input type="checkbox"/> 2 <input type="checkbox"/> 1 <input type="checkbox"/> 0 Complementari <input type="checkbox"/> 2 <input type="checkbox"/> 1 <input type="checkbox"/> 0 Costruttivi <input type="checkbox"/> 2 <input type="checkbox"/> 1 <input type="checkbox"/> 0 Decorativi <input type="checkbox"/> 2 <input type="checkbox"/> 1 <input type="checkbox"/> 0 Totale <input type="text" value="24"/>
5	<b>Degrado</b> Nullo <input type="checkbox"/> Medio <input type="checkbox"/> Elevato <input checked="" type="checkbox"/>
6	<b>Grado di utilizzo</b> Pienamente utilizzato <input type="checkbox"/> Parzialmente utilizzato <input checked="" type="checkbox"/> In stato di abbandono <input type="checkbox"/>
7	<b>Spazi di pertinenza</b> Alta qualità <input type="checkbox"/> Media qualità <input checked="" type="checkbox"/> Bassa qualità <input type="checkbox"/>
8	<b>Vincoli legislativi</b> L. 1089/39 <input type="checkbox"/> L. 1497/39 <input type="checkbox"/> L. P. 22/91 <input type="checkbox"/>
9	<b>Categoria di intervento prevista dal piano precedente</b> Restauro <input type="checkbox"/> R1 Ristrutturazione edilizia <input type="checkbox"/> R3 Risanamento conservativo <input type="checkbox"/> R2 Fontane <input type="checkbox"/> F
10	<b>Note</b> (presenza di stratificazioni storiche, rifacimenti e ristrutturazioni, elementi di pregio, considerazioni sulle aree di pertinenza) Presenza di opere di manutenzione ordinaria e straordinaria in epoca recente. Vincolo diretto.
P R O G E T T O	
11	<b>Categoria di intervento prevista</b> L.P. 22/91 art. 77bis Restauro <input type="checkbox"/> R1 Ristrutturazione edilizia <input type="checkbox"/> R3 Risanamento conservativo <input type="checkbox"/> R2 Sostituzione edilizia <input type="checkbox"/> R4
12	<b>Vincoli particolari</b> Tipo di vincolo Ripristinare il manto in scandole in caso di intervento. È ammesso manto in lamiera. Restaurare l'affresco in caso di intervento. Mantenere i cantonali e/o le cornici Mantenere la veranda e/o ballatoi
13	<b>Categoria di intervento per gli spazi di pertinenza</b> Mantenimento pavimentazione attuale <input type="checkbox"/> M1 Ripristino pavimentazione originaria <input type="checkbox"/> M2



<b>Numero progressivo</b>	<b>33</b>	<b>Foglio mappale</b>	10
<b>Comprensorio</b>	C11 Ladino di Fassa	<b>Nr. particella edificiale</b>	21
<b>Comune Amministr.</b>	Mazzin	<b>Data rilievo</b>	Luglio 2006
<b>Comune Catastale</b>	Mazzin	<b>Rilevatore</b>	Amplatz & C.
<b>Indirizzo località</b>	Mazzin		

## COROGRAFIA

Fonte: raster PAT, file km104151

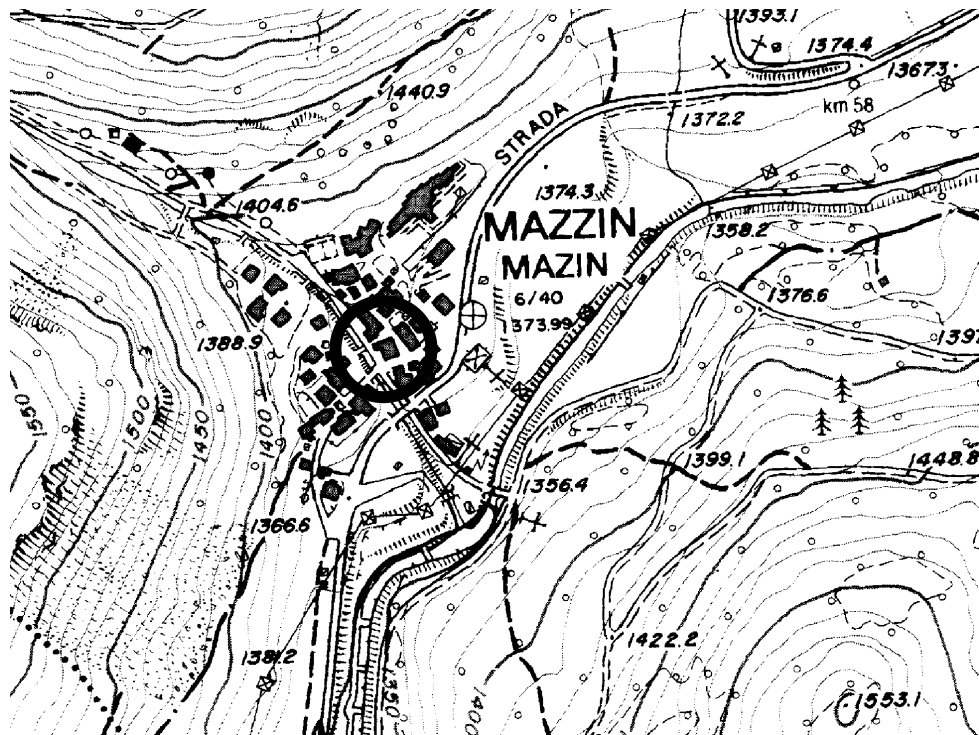

## CARTOGRAFIA

Scala a vista



FOTOGRAFIA



FOTOGRAFIA



**FOTOGRAFIA**



**FOTOGRAFIA**





Numero progressivo

Edif.34

ANALISI EDIFICIO													
1	<b>Tipologia funzionale</b> Edificio prevalentemente residenziale <input checked="" type="checkbox"/> A Malga <input checked="" type="checkbox"/> F Edificio produttivo <input type="checkbox"/> B Abitazione con tabià e stalla <input type="checkbox"/> G Edificio speciale <input type="checkbox"/> C Abitazione con tabià <input type="checkbox"/> H Stalla <input type="checkbox"/> D Tabià e stalla <input type="checkbox"/> I Baita <input type="checkbox"/> E Tabià <input type="checkbox"/> L												
2	<b>Epoca di costruzione</b> Anteriore al 1860 <input type="text" value="8"/> Tra il 1860 e il 1939 <input checked="" type="text" value="6"/> Tra il 1939 e il 1972 <input type="text" value="4"/> Dopo il 1972 <input type="text" value="0"/>												
3	<b>Tipologia architettonica storica</b> Alta definizione <input type="text" value="8"/> Media definizione <input checked="" type="text" value="6"/> Bassa definizione <input type="text" value="4"/> Nessuna definizione <input type="text" value="0"/>												
4	<b>Permanenza caratteri formali tradizionali</b> <table border="0"> <tr> <td>Volumetrici originali</td> <td><input checked="" type="text" value="2"/> <input type="text" value="1"/> <input type="text" value="0"/></td> <td>Complementari</td> <td><input type="text" value="2"/> <input type="text" value="1"/> <input type="text" value="0"/></td> </tr> <tr> <td>Costruttivi</td> <td><input type="text" value="2"/> <input type="text" value="1"/> <input type="text" value="0"/></td> <td>Decorativi</td> <td><input type="text" value="2"/> <input type="text" value="1"/> <input type="text" value="0"/></td> </tr> <tr> <td colspan="2">Totale</td> <td colspan="2"><input type="text" value="15"/></td> </tr> </table>	Volumetrici originali	<input checked="" type="text" value="2"/> <input type="text" value="1"/> <input type="text" value="0"/>	Complementari	<input type="text" value="2"/> <input type="text" value="1"/> <input type="text" value="0"/>	Costruttivi	<input type="text" value="2"/> <input type="text" value="1"/> <input type="text" value="0"/>	Decorativi	<input type="text" value="2"/> <input type="text" value="1"/> <input type="text" value="0"/>	Totale		<input type="text" value="15"/>	
Volumetrici originali	<input checked="" type="text" value="2"/> <input type="text" value="1"/> <input type="text" value="0"/>	Complementari	<input type="text" value="2"/> <input type="text" value="1"/> <input type="text" value="0"/>										
Costruttivi	<input type="text" value="2"/> <input type="text" value="1"/> <input type="text" value="0"/>	Decorativi	<input type="text" value="2"/> <input type="text" value="1"/> <input type="text" value="0"/>										
Totale		<input type="text" value="15"/>											
5	<b>Degrado</b> Nullo <input checked="" type="checkbox"/> Medio <input type="checkbox"/> Elevato <input type="checkbox"/>												
6	<b>Grado di utilizzo</b> Pienamente utilizzato <input checked="" type="checkbox"/> Parzialmente utilizzato <input type="checkbox"/> In stato di abbandono <input type="checkbox"/>												
7	<b>Spazi di pertinenza</b> Alta qualità <input type="checkbox"/> Media qualità <input checked="" type="checkbox"/> Bassa qualità <input type="checkbox"/>												
8	<b>Vincoli legislativi</b> L. 1089/39 <input type="checkbox"/> L. 1497/39 <input type="checkbox"/> L. P. 22/91 <input type="checkbox"/>												
9	<b>Categoria di intervento prevista dal piano precedente</b> Restauro <input checked="" type="checkbox"/> R1 Ristrutturazione edilizia <input checked="" type="checkbox"/> R3 Risanamento conservativo <input type="checkbox"/> R2 Fontane <input type="checkbox"/> F												
10	<b>Note</b> (presenza di stratificazioni storiche, rifacimenti e ristrutturazioni, elementi di pregio, considerazioni sulle aree di pertinenza)												
P R O G E T T O													
11	<b>Categoria di intervento prevista</b> L.P. 22/91 art. 77bis Restauro <input checked="" type="checkbox"/> R1 Ristrutturazione edilizia <input checked="" type="checkbox"/> R3 Risanamento conservativo <input type="checkbox"/> R2 Sostituzione edilizia <input type="checkbox"/> R4												
12	<b>Vincoli particolari</b> Tipo di vincolo Oggetto di vincolo												
13	<b>Categoria di intervento per gli spazi di pertinenza</b> Mantenimento pavimentazione attuale <input checked="" type="checkbox"/> M1 Ripristino pavimentazione originaria <input type="checkbox"/> M2												

Fonte: raster PAT, file km104151

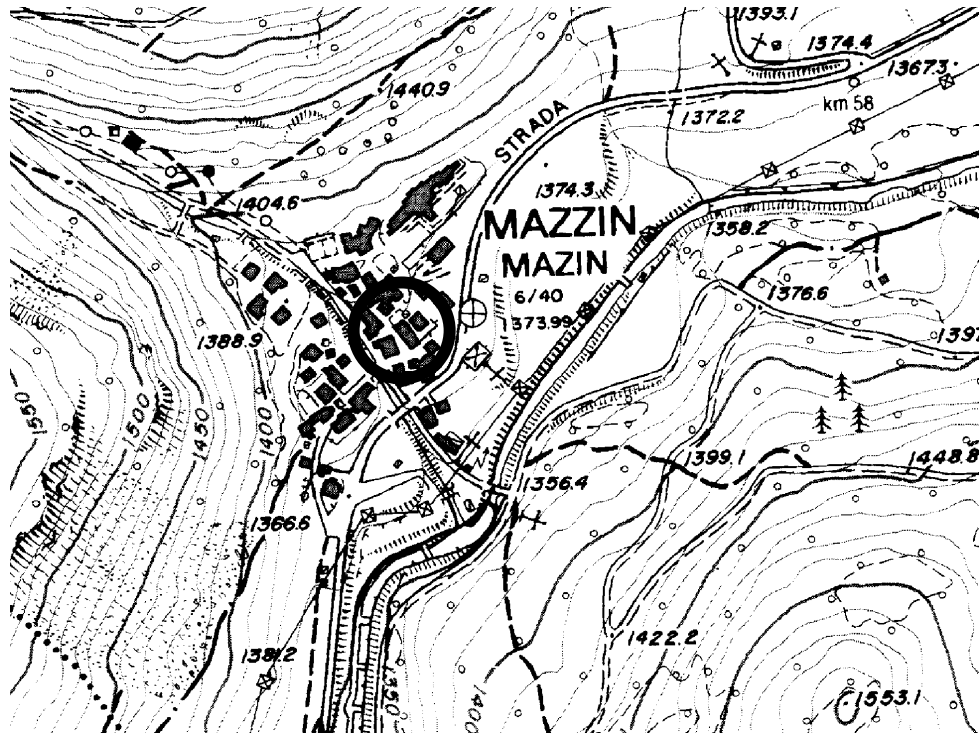

## Scala a vista



**FOTOGRAFIA**



**FOTOGRAFIA**





## FOTOGRAFIA



Numero progressivo

Edif.35

ANALISI EDIFICIO																
1	Tipologia funzionale Edificio prevalentemente residenziale Edificio produttivo Edificio speciale Stalla Baita															
	<table border="1"> <tr><td>A</td><td>Malga</td><td>F</td></tr> <tr><td>B</td><td>Abitazione con tabià e stalla</td><td>G</td></tr> <tr><td>C</td><td>Abitazione con tabià</td><td>H</td></tr> <tr><td>D</td><td>Tabià e stalla</td><td>I</td></tr> <tr><td>E</td><td>Tabià</td><td>L</td></tr> </table>	A	Malga	F	B	Abitazione con tabià e stalla	G	C	Abitazione con tabià	H	D	Tabià e stalla	I	E	Tabià	L
A	Malga	F														
B	Abitazione con tabià e stalla	G														
C	Abitazione con tabià	H														
D	Tabià e stalla	I														
E	Tabià	L														
2	Epoca di costruzione  Anteriore al 1860 Tra il 1860 e il 1939 Tra il 1939 e il 1972 Dopo il 1972															
	<table border="1"> <tr><td>8</td></tr> <tr><td>6</td></tr> <tr><td>4</td></tr> <tr><td>0</td></tr> </table>	8	6	4	0											
8																
6																
4																
0																
3	Tipologia architettonica storica  Alta definizione Media definizione Bassa definizione Nessuna definizione															
	<table border="1"> <tr><td>8</td></tr> <tr><td>6</td></tr> <tr><td>4</td></tr> <tr><td>0</td></tr> </table>	8	6	4	0											
8																
6																
4																
0																
4	Permanenza caratteri formali tradizionali  Volumetrici originali Costruttivi															
	<table border="1"> <tr><td>2</td><td>1</td><td>0</td></tr> <tr><td>2</td><td>1</td><td>0</td></tr> </table> Complementari Decorativi	2	1	0	2	1	0									
2	1	0														
2	1	0														
	<table border="1"> <tr><td>2</td><td>1</td><td>0</td></tr> <tr><td>2</td><td>1</td><td>0</td></tr> </table> Totale	2	1	0	2	1	0									
2	1	0														
2	1	0														
	<table border="1"> <tr><td>19</td></tr> </table>	19														
19																
5	Degrado  Nullo Medio Elevato															
	<table border="1"> <tr><td></td></tr> <tr><td></td></tr> <tr><td></td></tr> </table>															
6	Grado di utilizzo  Pienamente utilizzato Parzialmente utilizzato In stato di abbandono															
	<table border="1"> <tr><td></td></tr> <tr><td></td></tr> <tr><td></td></tr> </table>															
7	Spazi di pertinenza  Alta qualità Media qualità Bassa qualità															
	<table border="1"> <tr><td></td></tr> <tr><td></td></tr> <tr><td></td></tr> </table>															
8	Vincoli legislativi L. 1089/39 <input type="checkbox"/> L. 1497/39 <input type="checkbox"/> L. P. 22/91 <input type="checkbox"/>															
9	Categoria di intervento prevista dal piano precedente Restauro Risanamento conservativo															
	<table border="1"> <tr><td>R1</td><td>Ristrutturazione edilizia</td><td>R3</td></tr> <tr><td>R2</td><td>Fontane</td><td>F</td></tr> </table>	R1	Ristrutturazione edilizia	R3	R2	Fontane	F									
R1	Ristrutturazione edilizia	R3														
R2	Fontane	F														
10	Note (presenza di stratificazioni storiche, rifacimenti e ristrutturazioni, elementi di pregio, considerazioni sulle aree di pertinenza) Tabià e stalla riutilizzati ad abitazione in epoca recente															
P R O G E T T O																
11	Categoria di intervento prevista Restauro Risanamento conservativo															
	L.P. 22/91 art. 77bis <table border="1"> <tr><td>R1</td><td>Ristrutturazione edilizia</td><td>R3</td></tr> <tr><td>R2</td><td>Sostituzione edilizia</td><td>R4</td></tr> </table>	R1	Ristrutturazione edilizia	R3	R2	Sostituzione edilizia	R4									
R1	Ristrutturazione edilizia	R3														
R2	Sostituzione edilizia	R4														
12	Vincoli particolari Tipo di vincolo Oggetto di vincolo															
	Ripristinare il manto in scandole in caso di intervento. È ammesso manto in lamiera.															
13	Categoria di intervento per gli spazi di pertinenza Mantenimento pavimentazione attuale Ripristino pavimentazione originaria															
	<table border="1"> <tr><td>M1</td><td>M2</td></tr> </table>	M1	M2													
M1	M2															

Numero progressivo	35	Foglio mappale	10
Comprensorio	C11 Ladino di Fassa	Nr. particella edificiale	25
Comune Amministr.	Mazzin	Data rilievo	Luglio 2006
Comune Catastale	Mazzin	Rilevatore	Amplatz & C.
Indirizzo località	Mazzin		

## COROGRAFIA

Fonte: raster PAT, file km104151

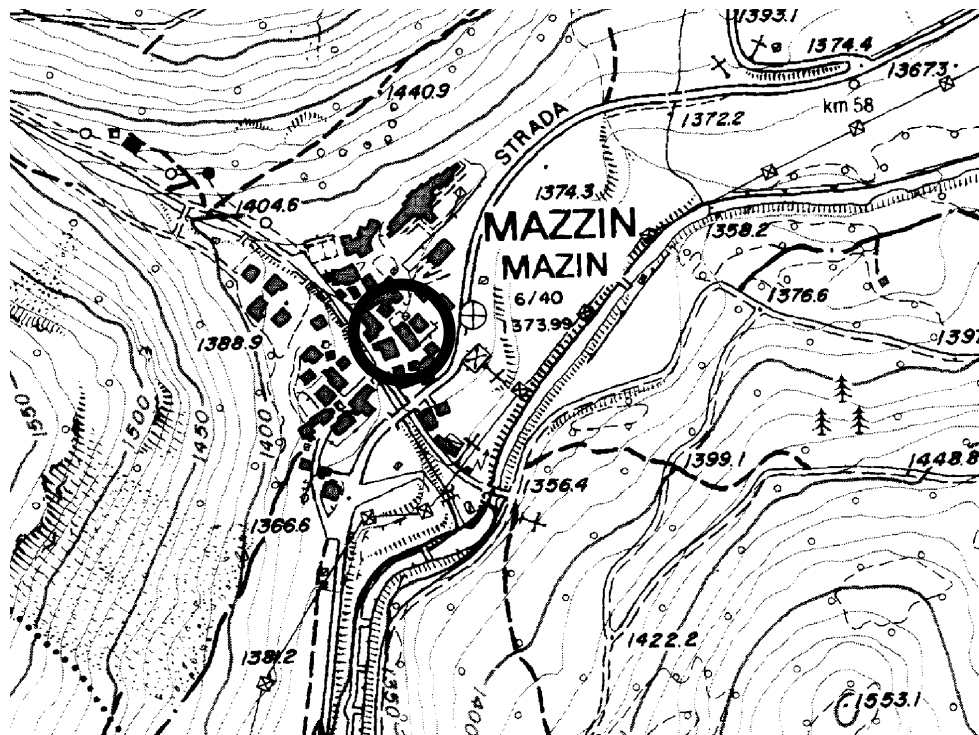

## CARTOGRAFIA

Scala a vista





**FOTOGRAFIA**



**FOTOGRAFIA**



Numero progressivo

Edif.36

ANALISI EDIFICIO													
1	<b>Tipologia funzionale</b> Edificio prevalentemente residenziale <input checked="" type="checkbox"/> A Malga <input type="checkbox"/> F Edificio produttivo <input type="checkbox"/> B Abitazione con tabià e stalla <input type="checkbox"/> G Edificio speciale <input type="checkbox"/> C Abitazione con tabià <input type="checkbox"/> H Stalla <input type="checkbox"/> D Tabià e stalla <input type="checkbox"/> I Baita <input type="checkbox"/> E Tabià <input type="checkbox"/> L												
2	<b>Epoca di costruzione</b> Anteriore al 1860 <input type="checkbox"/> 8 Tra il 1860 e il 1939 <input checked="" type="checkbox"/> 6 Tra il 1939 e il 1972 <input type="checkbox"/> 4 Dopo il 1972 <input type="checkbox"/> 0												
3	<b>Tipologia architettonica storica</b> Alta definizione <input type="checkbox"/> 8 Media definizione <input checked="" type="checkbox"/> 6 Bassa definizione <input type="checkbox"/> 4 Nessuna definizione <input type="checkbox"/> 0												
4	<b>Permanenza caratteri formali tradizionali</b> <table border="0"> <tr> <td>Volumetrici originali</td> <td><input type="checkbox"/> 2 <input checked="" type="checkbox"/> 1 <input type="checkbox"/> 0</td> <td>Complementari</td> <td><input type="checkbox"/> 2 <input checked="" type="checkbox"/> 1 <input type="checkbox"/> 0</td> </tr> <tr> <td>Costruttivi</td> <td><input type="checkbox"/> 2 <input checked="" type="checkbox"/> 1 <input type="checkbox"/> 0</td> <td>Decorativi</td> <td><input type="checkbox"/> 2 <input checked="" type="checkbox"/> 1 <input type="checkbox"/> 0</td> </tr> <tr> <td colspan="2">Totale</td> <td colspan="2"><input type="text" value="15"/></td> </tr> </table>	Volumetrici originali	<input type="checkbox"/> 2 <input checked="" type="checkbox"/> 1 <input type="checkbox"/> 0	Complementari	<input type="checkbox"/> 2 <input checked="" type="checkbox"/> 1 <input type="checkbox"/> 0	Costruttivi	<input type="checkbox"/> 2 <input checked="" type="checkbox"/> 1 <input type="checkbox"/> 0	Decorativi	<input type="checkbox"/> 2 <input checked="" type="checkbox"/> 1 <input type="checkbox"/> 0	Totale		<input type="text" value="15"/>	
Volumetrici originali	<input type="checkbox"/> 2 <input checked="" type="checkbox"/> 1 <input type="checkbox"/> 0	Complementari	<input type="checkbox"/> 2 <input checked="" type="checkbox"/> 1 <input type="checkbox"/> 0										
Costruttivi	<input type="checkbox"/> 2 <input checked="" type="checkbox"/> 1 <input type="checkbox"/> 0	Decorativi	<input type="checkbox"/> 2 <input checked="" type="checkbox"/> 1 <input type="checkbox"/> 0										
Totale		<input type="text" value="15"/>											
5	<b>Degrado</b> Nullo <input checked="" type="checkbox"/> Medio <input type="checkbox"/> Elevato <input type="checkbox"/>												
6	<b>Grado di utilizzo</b> Pienamente utilizzato <input checked="" type="checkbox"/> Parzialmente utilizzato <input type="checkbox"/> In stato di abbandono <input type="checkbox"/>												
7	<b>Spazi di pertinenza</b> Alta qualità <input type="checkbox"/> Media qualità <input checked="" type="checkbox"/> Bassa qualità <input type="checkbox"/>												
8	<b>Vincoli legislativi</b> L. 1089/39 <input type="checkbox"/> L. 1497/39 <input type="checkbox"/> L. P. 22/91 <input type="checkbox"/>												
9	<b>Categoria di intervento prevista dal piano precedente</b> Restauro <input checked="" type="checkbox"/> R1 Ristrutturazione edilizia <input type="checkbox"/> R3 Risanamento conservativo <input type="checkbox"/> R2 Fontane <input type="checkbox"/> F												
10	<b>Note</b> (presenza di stratificazioni storiche, rifacimenti e ristrutturazioni, elementi di pregio, considerazioni sulle aree di pertinenza) Edificio ristrutturato in epoca recente con l'aggiunta della veranda dal volume originario												
P R O G E T T O													
11	<b>Categoria di intervento prevista</b> L.P. 22/91 art. 77bis Restauro <input checked="" type="checkbox"/> R1 Ristrutturazione edilizia <input type="checkbox"/> R3 Risanamento conservativo <input type="checkbox"/> R2 Sostituzione edilizia <input type="checkbox"/> R4												
12	<b>Vincoli particolari</b> Tipo di vincolo <input type="checkbox"/> Mantenere i cantonali e/o le cornici <input type="checkbox"/> Mantenere la veranda e/o ballatoi Oggetto di vincolo <input type="checkbox"/>												
13	<b>Categoria di intervento per gli spazi di pertinenza</b> Mantenimento pavimentazione attuale <input checked="" type="checkbox"/> M1 Ripristino pavimentazione originaria <input type="checkbox"/> M2												

Numero progressivo	36	Foglio mappale	10
Comprensorio	C11 Ladino di Fassa	Nr. particella edificiale	25
Comune Amministr.	Mazzin	Data rilievo	Luglio 2006
Comune Catastale	Mazzin	Rilevatore	Amplatz & C.
Indirizzo località	Mazzin		

## COROGRAFIA

Fonte: raster PAT, file km104151

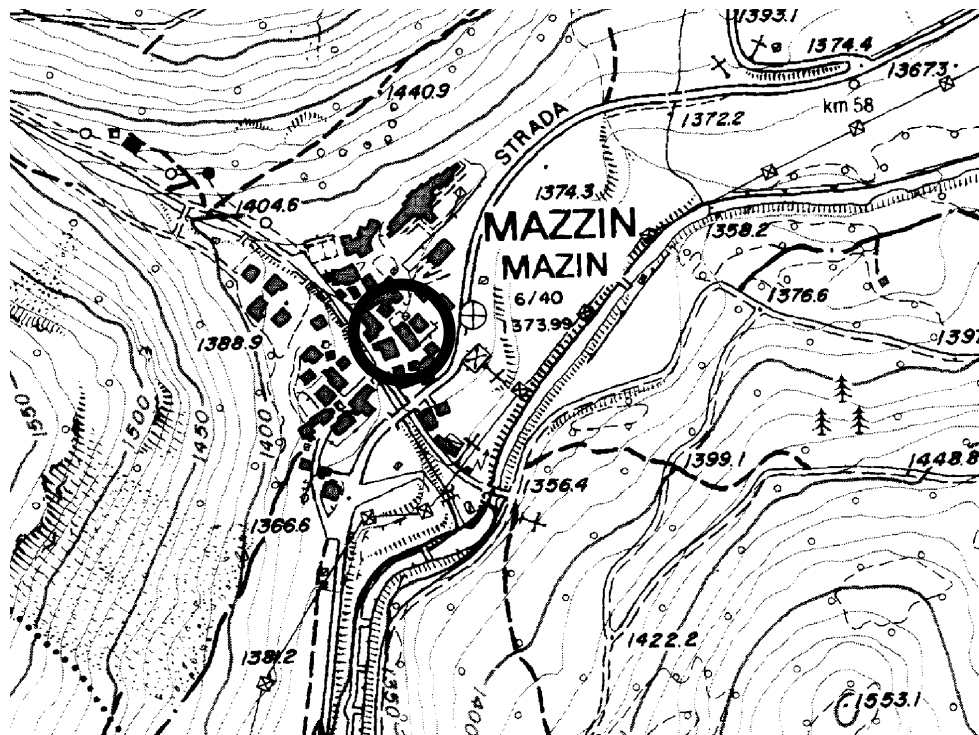

## CARTOGRAFIA

Scala a vista





FOTOGRAFIA



FOTOGRAFIA



## FOTOGRAFIA



Numero progressivo

Edif.37

ANALISI EDIFICIO																
1	<b>Tipologia funzionale</b> Edificio prevalentemente residenziale Edificio produttivo Edificio speciale Stalla Baita															
	<table border="1"> <tr><td>A</td><td>Malga</td></tr> <tr><td>B</td><td>Abitazione con tabià e stalla</td></tr> <tr><td>C</td><td>Abitazione con tabià</td></tr> <tr><td>D</td><td>Tabià e stalla</td></tr> <tr><td>E</td><td>Tabià</td></tr> </table> <table border="1"> <tr><td>F</td></tr> <tr><td>G</td></tr> <tr><td>H</td></tr> <tr><td>I</td></tr> <tr><td>L</td></tr> </table>	A	Malga	B	Abitazione con tabià e stalla	C	Abitazione con tabià	D	Tabià e stalla	E	Tabià	F	G	H	I	L
A	Malga															
B	Abitazione con tabià e stalla															
C	Abitazione con tabià															
D	Tabià e stalla															
E	Tabià															
F																
G																
H																
I																
L																
2	<b>Epoca di costruzione</b> Anteriore al 1860 Tra il 1860 e il 1939 Tra il 1939 e il 1972 Dopo il 1972															
	<table border="1"> <tr><td>8</td></tr> <tr><td>6</td></tr> <tr><td>4</td></tr> <tr><td>0</td></tr> </table>	8	6	4	0											
8																
6																
4																
0																
3	<b>Tipologia architettonica storica</b> Alta definizione Media definizione Bassa definizione Nessuna definizione															
	<table border="1"> <tr><td>8</td></tr> <tr><td>6</td></tr> <tr><td>4</td></tr> <tr><td>0</td></tr> </table>	8	6	4	0											
8																
6																
4																
0																
4	<b>Permanenza caratteri formali tradizionali</b> Volumetrici originali Costruttivi															
	<table border="1"> <tr><td>2</td><td>1</td><td>0</td></tr> <tr><td>2</td><td>1</td><td>0</td></tr> </table> Complementari Decorativi	2	1	0	2	1	0									
2	1	0														
2	1	0														
	<table border="1"> <tr><td>2</td><td>1</td><td>0</td></tr> <tr><td>2</td><td>1</td><td>0</td></tr> </table> Totale	2	1	0	2	1	0									
2	1	0														
2	1	0														
	<table border="1"> <tr><td>6</td></tr> </table>	6														
6																
5	<b>Degrado</b> Nullo Medio Elevato															
	<table border="1"> <tr><td></td></tr> <tr><td></td></tr> <tr><td></td></tr> </table>															
6	<b>Grado di utilizzo</b> Pienamente utilizzato Parzialmente utilizzato In stato di abbandono															
	<table border="1"> <tr><td></td></tr> <tr><td></td></tr> <tr><td></td></tr> </table>															
7	<b>Spazi di pertinenza</b> Alta qualità Media qualità Bassa qualità															
	<table border="1"> <tr><td></td></tr> <tr><td></td></tr> <tr><td></td></tr> </table>															
8	<b>Vincoli legislativi</b> L. 1089/39 <input type="checkbox"/> L. 1497/39 <input type="checkbox"/> L. P. 22/91 <input type="checkbox"/>															
9	<b>Categoria di intervento prevista dal piano precedente</b> Restauro Risanamento conservativo															
	<table border="1"> <tr><td>R1</td></tr> <tr><td>R2</td></tr> </table> Ristrutturazione edilizia Fontane	R1	R2													
R1																
R2																
	<table border="1"> <tr><td>R3</td></tr> <tr><td>F</td></tr> </table>	R3	F													
R3																
F																
10	<b>Note</b> (presenza di stratificazioni storiche, rifacimenti e ristrutturazioni, elementi di pregio, considerazioni sulle aree di pertinenza) Edificio a destinazione alberghiera, con locale bar pizzeria ristorante a piano terra. E' vietato il cambio di destinazione d'uso.															
<b>PROGETTO</b>																
11	<b>Categoria di intervento prevista</b> Restauro Risanamento conservativo															
	L.P. 22/91 art. 77bis <table border="1"> <tr><td>R1</td></tr> <tr><td>R2</td></tr> </table> Ristrutturazione edilizia Sostituzione edilizia	R1	R2													
R1																
R2																
	<table border="1"> <tr><td>R3</td></tr> <tr><td>R4</td></tr> </table>	R3	R4													
R3																
R4																
12	<b>Vincoli particolari</b> Tipo di vincolo Oggetto di vincolo															
	Valgono le norme commi 1 e 5, art. 32 delle N.T.A.															
13	<b>Categoria di intervento per gli spazi di pertinenza</b> Mantenimento pavimentazione attuale Ripristino pavimentazione originaria															
	<table border="1"> <tr><td>M1</td></tr> </table> <table border="1"> <tr><td>M2</td></tr> </table>	M1	M2													
M1																
M2																



Numero progressivo	37	Foglio mappale	10
Comprensorio	C11 Ladino di Fassa	Nr. particella edificiale	27
Comune Amministr.	Mazzin	Data rilievo	Luglio 2006
Comune Catastale	Mazzin	Rilevatore	Amplatz & C.
Indirizzo località	Mazzin		

## COROGRAFIA

Fonte: raster PAT, file km104151

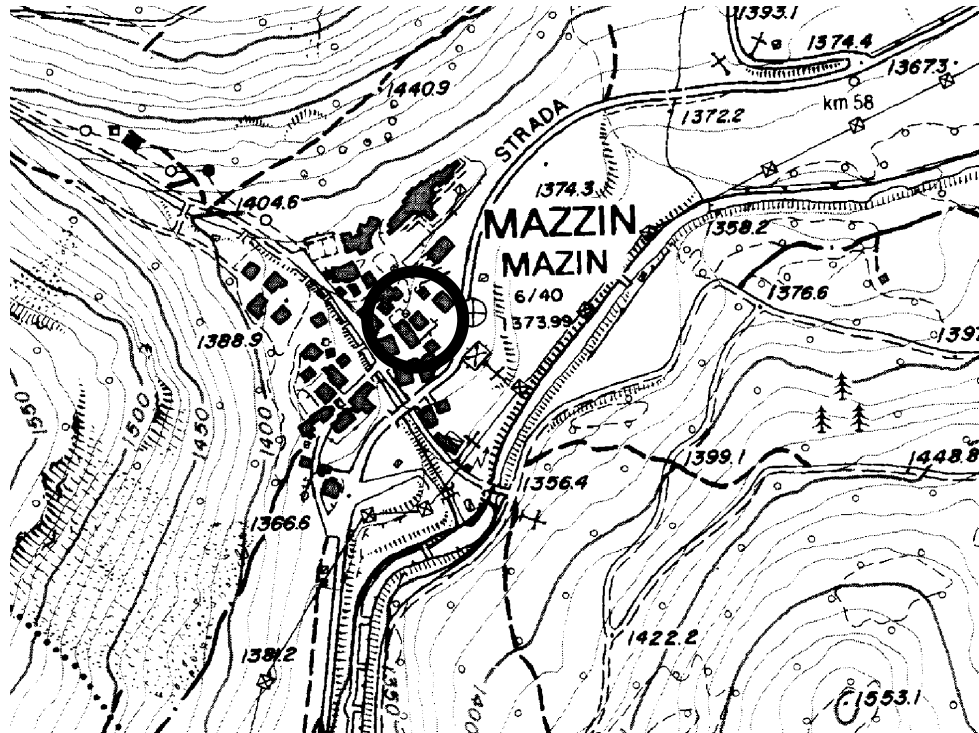

## CARTOGRAFIA

Scala a vista



**FOTOGRAFIA**



**FOTOGRAFIA**



FOTOGRAFIA



FOTOGRAFIA





Numero progressivo

Edif.38

ANALISI EDIFICIO																
1	Tipologia funzionale Edificio prevalentemente residenziale Edificio produttivo Edificio speciale Stalla Baita															
	<table border="1"> <tr><td>A</td><td>Malga</td><td>F</td></tr> <tr><td>B</td><td>Abitazione con tabià e stalla</td><td>G</td></tr> <tr><td>C</td><td>Abitazione con tabià</td><td>H</td></tr> <tr><td>D</td><td>Tabià e stalla</td><td>I</td></tr> <tr><td>E</td><td>Tabià</td><td>L</td></tr> </table>	A	Malga	F	B	Abitazione con tabià e stalla	G	C	Abitazione con tabià	H	D	Tabià e stalla	I	E	Tabià	L
A	Malga	F														
B	Abitazione con tabià e stalla	G														
C	Abitazione con tabià	H														
D	Tabià e stalla	I														
E	Tabià	L														
2	Epoca di costruzione  Anteriore al 1860 Tra il 1860 e il 1939 Tra il 1939 e il 1972 Dopo il 1972															
	<table border="1"> <tr><td>8</td></tr> <tr><td>6</td></tr> <tr><td>4</td></tr> <tr><td>0</td></tr> </table>	8	6	4	0											
8																
6																
4																
0																
3	Tipologia architettonica storica  Alta definizione Media definizione Bassa definizione Nessuna definizione															
	<table border="1"> <tr><td>8</td></tr> <tr><td>6</td></tr> <tr><td>4</td></tr> <tr><td>0</td></tr> </table>	8	6	4	0											
8																
6																
4																
0																
4	Permanenza caratteri formali tradizionali  Volumetrici originali Costruttivi															
	<table border="1"> <tr><td>2</td><td>1</td><td>0</td></tr> <tr><td>2</td><td>1</td><td>0</td></tr> </table> Complementari Decorativi	2	1	0	2	1	0									
2	1	0														
2	1	0														
	<table border="1"> <tr><td>2</td><td>1</td><td>0</td></tr> <tr><td>2</td><td>1</td><td>0</td></tr> </table> Totale	2	1	0	2	1	0									
2	1	0														
2	1	0														
	<table border="1"> <tr><td>19</td></tr> </table>	19														
19																
5	Degrado  Nullo Medio Elevato															
	<table border="1"> <tr><td></td></tr> <tr><td></td></tr> <tr><td></td></tr> </table>															
6	Grado di utilizzo  Pienamente utilizzato Parzialmente utilizzato In stato di abbandono															
	<table border="1"> <tr><td></td></tr> <tr><td></td></tr> <tr><td></td></tr> </table>															
7	Spazi di pertinenza  Alta qualità Media qualità Bassa qualità															
	<table border="1"> <tr><td></td></tr> <tr><td></td></tr> <tr><td></td></tr> </table>															
8	Vincoli legislativi L. 1089/39 <input type="checkbox"/> L. 1497/39 <input type="checkbox"/> L. P. 22/91 <input type="checkbox"/>															
9	Categoria di intervento prevista dal piano precedente Restauro Risanamento conservativo															
	<table border="1"> <tr><td>R1</td><td>Ristrutturazione edilizia</td><td>R3</td></tr> <tr><td>R2</td><td>Fontane</td><td>F</td></tr> </table>	R1	Ristrutturazione edilizia	R3	R2	Fontane	F									
R1	Ristrutturazione edilizia	R3														
R2	Fontane	F														
10	Note (presenza di stratificazioni storiche, rifacimenti e ristrutturazioni, elementi di pregio, considerazioni sulle aree di pertinenza)															
P R O G E T T O																
11	Categoria di intervento prevista Restauro Risanamento conservativo															
	L.P. 22/91 art. 77bis <table border="1"> <tr><td>R1</td><td>Ristrutturazione edilizia</td><td>R3</td></tr> <tr><td>R2</td><td>Sostituzione edilizia</td><td>R4</td></tr> </table>	R1	Ristrutturazione edilizia	R3	R2	Sostituzione edilizia	R4									
R1	Ristrutturazione edilizia	R3														
R2	Sostituzione edilizia	R4														
12	Vincoli particolari Tipo di vincolo Oggetto di vincolo															
	Ripristinare il manto in scandole in caso di intervento. È ammesso manto in lamiera.															
13	Categoria di intervento per gli spazi di pertinenza Mantenimento pavimentazione attuale															
	<table border="1"> <tr><td>M1</td><td>Ripristino pavimentazione originaria</td><td>M2</td></tr> </table>	M1	Ripristino pavimentazione originaria	M2												
M1	Ripristino pavimentazione originaria	M2														

Numero progressivo	38	Foglio mappale	10
Comprensorio	C11 Ladino di Fassa	Nr. particella edificiale	30
Comune Amministr.	Mazzin	Data rilievo	Luglio 2006
Comune Catastale	Mazzin	Rilevatore	Amplatz & C.
Indirizzo località	Mazzin		

## COROGRAFIA

Fonte: raster PAT, file km104151

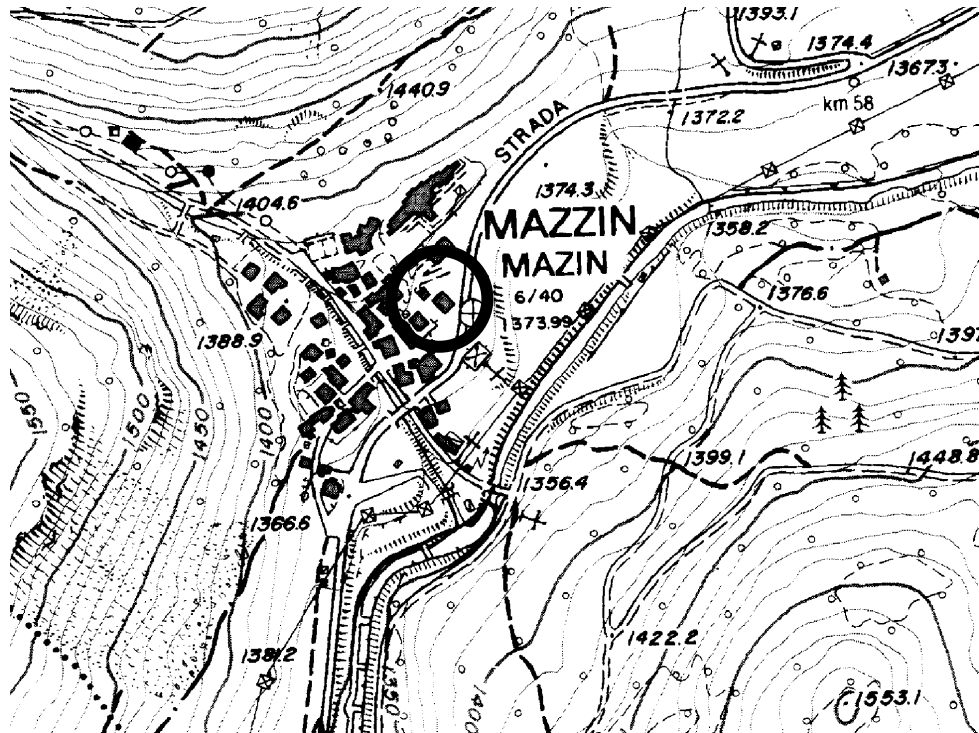

## CARTOGRAFIA

Scala a vista



**FOTOGRAFIA**



**FOTOGRAFIA**





**FOTOGRAFIA**



**FOTOGRAFIA**



Numero progressivo

Edif.39

ANALISI EDIFICIO	
1	<b>Tipologia funzionale</b> Edificio prevalentemente residenziale <input checked="" type="checkbox"/> A Malga <input checked="" type="checkbox"/> F Edificio produttivo <input type="checkbox"/> B Abitazione con tabià e stalla <input type="checkbox"/> G Edificio speciale <input type="checkbox"/> C Abitazione con tabià <input type="checkbox"/> H Stalla <input type="checkbox"/> D Tabià e stalla <input type="checkbox"/> I Baita <input type="checkbox"/> E Tabià <input type="checkbox"/> L
2	<b>Epoca di costruzione</b> Anteriore al 1860 <input type="checkbox"/> 8 Tra il 1860 e il 1939 <input type="checkbox"/> 6 Tra il 1939 e il 1972 <input checked="" type="checkbox"/> 4 Dopo il 1972 <input type="checkbox"/> 0
3	<b>Tipologia architettonica storica</b> Alta definizione <input type="checkbox"/> 8 Media definizione <input type="checkbox"/> 6 Bassa definizione <input type="checkbox"/> 4 Nessuna definizione <input checked="" type="checkbox"/> 0
4	<b>Permanenza caratteri formali tradizionali</b> Volumetrici originali <input type="checkbox"/> 2 <input checked="" type="checkbox"/> 1 <input type="checkbox"/> 0 Complementari <input type="checkbox"/> 2 <input type="checkbox"/> 1 <input type="checkbox"/> 0 Costruttivi <input type="checkbox"/> 2 <input checked="" type="checkbox"/> 1 <input type="checkbox"/> 0 Decorativi <input type="checkbox"/> 2 <input type="checkbox"/> 1 <input checked="" type="checkbox"/> 0 Totale <input type="text" value="6"/>
5	<b>Degrado</b> Nullo <input checked="" type="checkbox"/> Medio <input type="checkbox"/> Elevato <input type="checkbox"/>
6	<b>Grado di utilizzo</b> Pienamente utilizzato <input checked="" type="checkbox"/> Parzialmente utilizzato <input type="checkbox"/> In stato di abbandono <input type="checkbox"/>
7	<b>Spazi di pertinenza</b> Alta qualità <input type="checkbox"/> Media qualità <input type="checkbox"/> Bassa qualità <input checked="" type="checkbox"/>
8	<b>Vincoli legislativi</b> L. 1089/39 <input type="checkbox"/> L. 1497/39 <input type="checkbox"/> L. P. 22/91 <input type="checkbox"/>
9	<b>Categoria di intervento prevista dal piano precedente</b> Restauro <input checked="" type="checkbox"/> R1 Ristrutturazione edilizia <input checked="" type="checkbox"/> R3 Risanamento conservativo <input type="checkbox"/> R2 Fontane <input type="checkbox"/> F
10	<b>Note</b> (presenza di stratificazioni storiche, rifacimenti e ristrutturazioni, elementi di pregio, considerazioni sulle aree di pertinenza)
P R O G E T T O	
11	<b>Categoria di intervento prevista</b> L.P. 22/91 art. 77bis Restauro <input checked="" type="checkbox"/> R1 Ristrutturazione edilizia <input checked="" type="checkbox"/> R3 Risanamento conservativo <input type="checkbox"/> R2 Sostituzione edilizia <input type="checkbox"/> R4
12	<b>Vincoli particolari</b> Tipo di vincolo Non è ammesso ampliamento volumetrico Oggetto di vincolo
13	<b>Categoria di intervento per gli spazi di pertinenza</b> Mantenimento pavimentazione attuale <input checked="" type="checkbox"/> M1 Ripristino pavimentazione originaria <input type="checkbox"/> M2

Numero progressivo	39	Foglio mappale	10
Comprensorio	C11 Ladino di Fassa	Nr. particella edificiale	8
Comune Amministr.	Mazzin	Data rilievo	Luglio 2006
Comune Catastale	Mazzin	Rilevatore	Amplatz & C.
Indirizzo località	Mazzin		

## COROGRAFIA

Fonte: raster PAT, file km104151

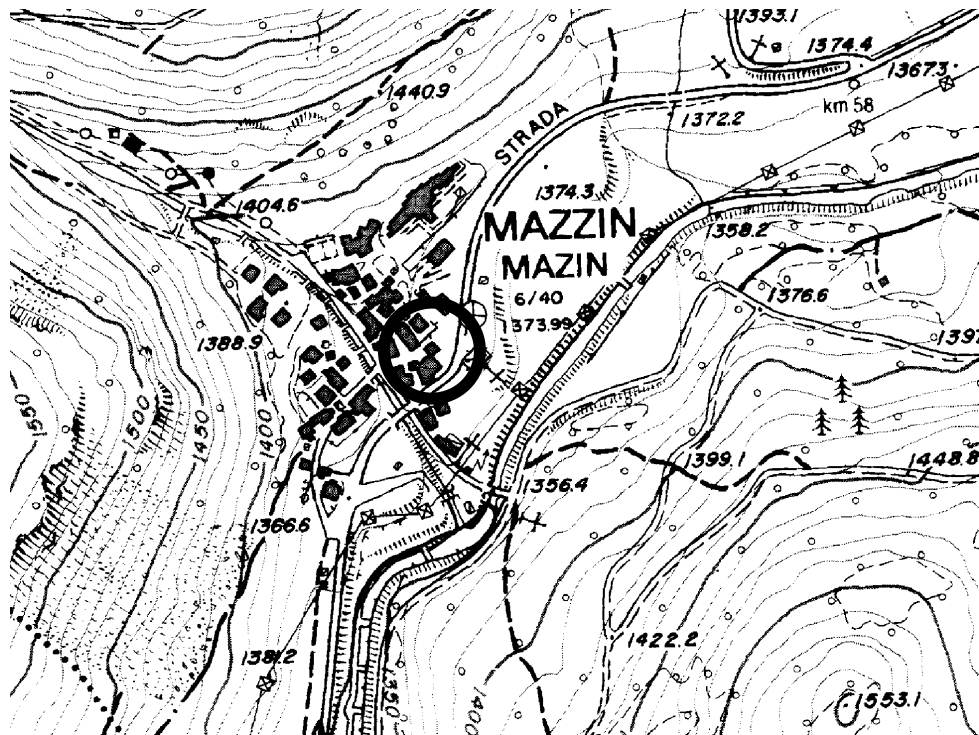

## CARTOGRAFIA

Scala a vista





FOTOGRAFIA



FOTOGRAFIA



**FOTOGRAFIA**



**FOTOGRAFIA**



Numero progressivo

Edif.40

ANALISI EDIFICIO	
1	<b>Tipologia funzionale</b> Edificio prevalentemente residenziale <input checked="" type="checkbox"/> A Malga <input checked="" type="checkbox"/> F Edificio produttivo <input type="checkbox"/> B Abitazione con tabià e stalla <input type="checkbox"/> G Edificio speciale <input type="checkbox"/> C Abitazione con tabià <input type="checkbox"/> H Stalla <input type="checkbox"/> D Tabià e stalla <input type="checkbox"/> I Baita <input type="checkbox"/> E Tabià <input type="checkbox"/> L
2	<b>Epoca di costruzione</b> Anteriore al 1860 <input type="checkbox"/> 8 Tra il 1860 e il 1939 <input type="checkbox"/> 6 Tra il 1939 e il 1972 <input type="checkbox"/> 4 Dopo il 1972 <input checked="" type="checkbox"/> 0
3	<b>Tipologia architettonica storica</b> Alta definizione <input checked="" type="checkbox"/> 8 Media definizione <input type="checkbox"/> 6 Bassa definizione <input type="checkbox"/> 4 Nessuna definizione <input type="checkbox"/> 0
4	<b>Permanenza caratteri formali tradizionali</b> Volumetrici originali <input checked="" type="checkbox"/> 2 <input type="checkbox"/> 1 <input type="checkbox"/> 0 Complementari <input checked="" type="checkbox"/> 2 <input type="checkbox"/> 1 <input type="checkbox"/> 0 Costruttivi <input checked="" type="checkbox"/> 2 <input type="checkbox"/> 1 <input type="checkbox"/> 0 Decorativi <input checked="" type="checkbox"/> 2 <input type="checkbox"/> 1 <input type="checkbox"/> 0 Totale <input type="text" value="14"/>
5	<b>Degrado</b> Nullo <input checked="" type="checkbox"/> Medio <input type="checkbox"/> Elevato <input type="checkbox"/>
6	<b>Grado di utilizzo</b> Pienamente utilizzato <input checked="" type="checkbox"/> Parzialmente utilizzato <input type="checkbox"/> In stato di abbandono <input type="checkbox"/>
7	<b>Spazi di pertinenza</b> Alta qualità <input type="checkbox"/> Media qualità <input type="checkbox"/> Bassa qualità <input checked="" type="checkbox"/>
8	<b>Vincoli legislativi</b> L. 1089/39 <input type="checkbox"/> L. 1497/39 <input type="checkbox"/> L. P. 22/91 <input type="checkbox"/>
9	<b>Categoria di intervento prevista dal piano precedente</b> Restauro <input checked="" type="checkbox"/> R1 Ristrutturazione edilizia <input checked="" type="checkbox"/> R3 Risanamento conservativo <input checked="" type="checkbox"/> R2 Fontane <input checked="" type="checkbox"/> F
10	<b>Note</b> (presenza di stratificazioni storiche, rifacimenti e ristrutturazioni, elementi di pregio, considerazioni sulle aree di pertinenza) Tabià e stalla riadibito ad abitazione negli anni '90
P R O G E T T O	
11	<b>Categoria di intervento prevista</b> L.P. 22/91 art. 77bis Restauro <input checked="" type="checkbox"/> R1 Ristrutturazione edilizia <input checked="" type="checkbox"/> R3 Risanamento conservativo <input checked="" type="checkbox"/> R2 Sostituzione edilizia <input type="checkbox"/> R4
12	<b>Vincoli particolari</b> Tipo di vincolo <input type="checkbox"/> Ripristinare il manto in scandole in caso di intervento. È ammesso manto in lamiera. Oggetto di vincolo <input type="checkbox"/>
13	<b>Categoria di intervento per gli spazi di pertinenza</b> Mantenimento pavimentazione attuale <input checked="" type="checkbox"/> M1 Ripristino pavimentazione originaria <input type="checkbox"/> M2



Numero progressivo	40	Foglio mappale	10
Comprensorio	C11 Ladino di Fassa	Nr. particella edificiale	13
Comune Amministr.	Mazzin	Data rilievo	Luglio 2006
Comune Catastale	Mazzin	Rilevatore	Amplatz & C.
Indirizzo località	Mazzin		

## COROGRAFIA

Fonte: raster PAT, file km104151

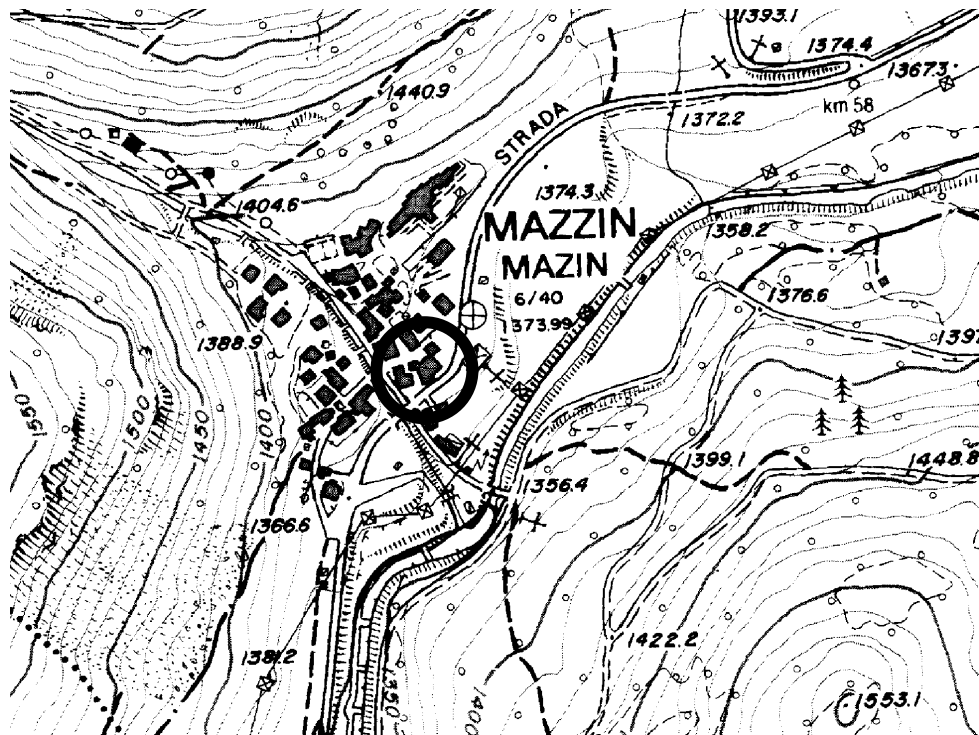

## CARTOGRAFIA

Scala a vista



FOTOGRAFIA



FOTOGRAFIA





## FOTOGRAFIA





Numero progressivo

Edif.41

ANALISI EDIFICIO													
1	<b>Tipologia funzionale</b> Edificio prevalentemente residenziale <input checked="" type="checkbox"/> A Malga <input checked="" type="checkbox"/> F Edificio produttivo <input type="checkbox"/> B Abitazione con tabià e stalla <input type="checkbox"/> G Edificio speciale <input type="checkbox"/> C Abitazione con tabià <input type="checkbox"/> H Stalla <input type="checkbox"/> D Tabià e stalla <input type="checkbox"/> I Baita <input type="checkbox"/> E Tabià <input type="checkbox"/> L												
2	<b>Epoca di costruzione</b> Anteriore al 1860 <input type="checkbox"/> 8 Tra il 1860 e il 1939 <input type="checkbox"/> 6 Tra il 1939 e il 1972 <input type="checkbox"/> 4 Dopo il 1972 <input checked="" type="checkbox"/> 0												
3	<b>Tipologia architettonica storica</b> Alta definizione <input type="checkbox"/> 8 Media definizione <input type="checkbox"/> 6 Bassa definizione <input checked="" type="checkbox"/> 4 Nessuna definizione <input type="checkbox"/> 0												
4	<b>Permanenza caratteri formali tradizionali</b> <table border="0"> <tr> <td>Volumetrici originali</td> <td><input type="checkbox"/> 2 <input checked="" type="checkbox"/> 1 <input type="checkbox"/> 0</td> <td>Complementari</td> <td><input type="checkbox"/> 2 <input checked="" type="checkbox"/> 1 <input type="checkbox"/> 0</td> </tr> <tr> <td>Costruttivi</td> <td><input type="checkbox"/> 2 <input checked="" type="checkbox"/> 1 <input type="checkbox"/> 0</td> <td>Decorativi</td> <td><input type="checkbox"/> 2 <input checked="" type="checkbox"/> 1 <input type="checkbox"/> 0</td> </tr> <tr> <td colspan="2">Totale</td> <td colspan="2"><input type="checkbox"/> 7</td> </tr> </table>	Volumetrici originali	<input type="checkbox"/> 2 <input checked="" type="checkbox"/> 1 <input type="checkbox"/> 0	Complementari	<input type="checkbox"/> 2 <input checked="" type="checkbox"/> 1 <input type="checkbox"/> 0	Costruttivi	<input type="checkbox"/> 2 <input checked="" type="checkbox"/> 1 <input type="checkbox"/> 0	Decorativi	<input type="checkbox"/> 2 <input checked="" type="checkbox"/> 1 <input type="checkbox"/> 0	Totale		<input type="checkbox"/> 7	
Volumetrici originali	<input type="checkbox"/> 2 <input checked="" type="checkbox"/> 1 <input type="checkbox"/> 0	Complementari	<input type="checkbox"/> 2 <input checked="" type="checkbox"/> 1 <input type="checkbox"/> 0										
Costruttivi	<input type="checkbox"/> 2 <input checked="" type="checkbox"/> 1 <input type="checkbox"/> 0	Decorativi	<input type="checkbox"/> 2 <input checked="" type="checkbox"/> 1 <input type="checkbox"/> 0										
Totale		<input type="checkbox"/> 7											
5	<b>Degrado</b> Nullo <input checked="" type="checkbox"/> Medio <input type="checkbox"/> Elevato <input type="checkbox"/>												
6	<b>Grado di utilizzo</b> Pienamente utilizzato <input checked="" type="checkbox"/> Parzialmente utilizzato <input type="checkbox"/> In stato di abbandono <input type="checkbox"/>												
7	<b>Spazi di pertinenza</b> Alta qualità <input type="checkbox"/> Media qualità <input type="checkbox"/> Bassa qualità <input checked="" type="checkbox"/>												
8	<b>Vincoli legislativi</b> L. 1089/39 <input type="checkbox"/> L. 1497/39 <input type="checkbox"/> L. P. 22/91 <input type="checkbox"/>												
9	<b>Categoria di intervento prevista dal piano precedente</b> Restauro <input checked="" type="checkbox"/> R1 Ristrutturazione edilizia <input checked="" type="checkbox"/> R3 Risanamento conservativo <input type="checkbox"/> R2 Fontane <input type="checkbox"/> F												
10	<b>Note</b> (presenza di stratificazioni storiche, rifacimenti e ristrutturazioni, elementi di pregio, considerazioni sulle aree di pertinenza)												
P R O G E T T O													
11	<b>Categoria di intervento prevista</b> L.P. 22/91 art. 77bis Restauro <input checked="" type="checkbox"/> R1 Ristrutturazione edilizia <input checked="" type="checkbox"/> R3 Risanamento conservativo <input type="checkbox"/> R2 Sostituzione edilizia <input type="checkbox"/> R4												
12	<b>Vincoli particolari</b> Tipo di vincolo <input type="checkbox"/> Mantenere i cantonali e/o le cornici <input type="checkbox"/> Non è ammesso ampliamento volumetrico <input type="checkbox"/> Oggetto di vincolo <input type="checkbox"/>												
13	<b>Categoria di intervento per gli spazi di pertinenza</b> Mantenimento pavimentazione attuale <input checked="" type="checkbox"/> M1 Ripristino pavimentazione originaria <input type="checkbox"/> M2												

Numero progressivo	41	Foglio mappale	10
Comprensorio	C11 Ladino di Fassa	Nr. particella edificiale	13
Comune Amministr.	Mazzin	Data rilievo	Luglio 2006
Comune Catastale	Mazzin	Rilevatore	Amplatz & C.
Indirizzo località	Mazzin		

## COROGRAFIA

Fonte: raster PAT, file km104151

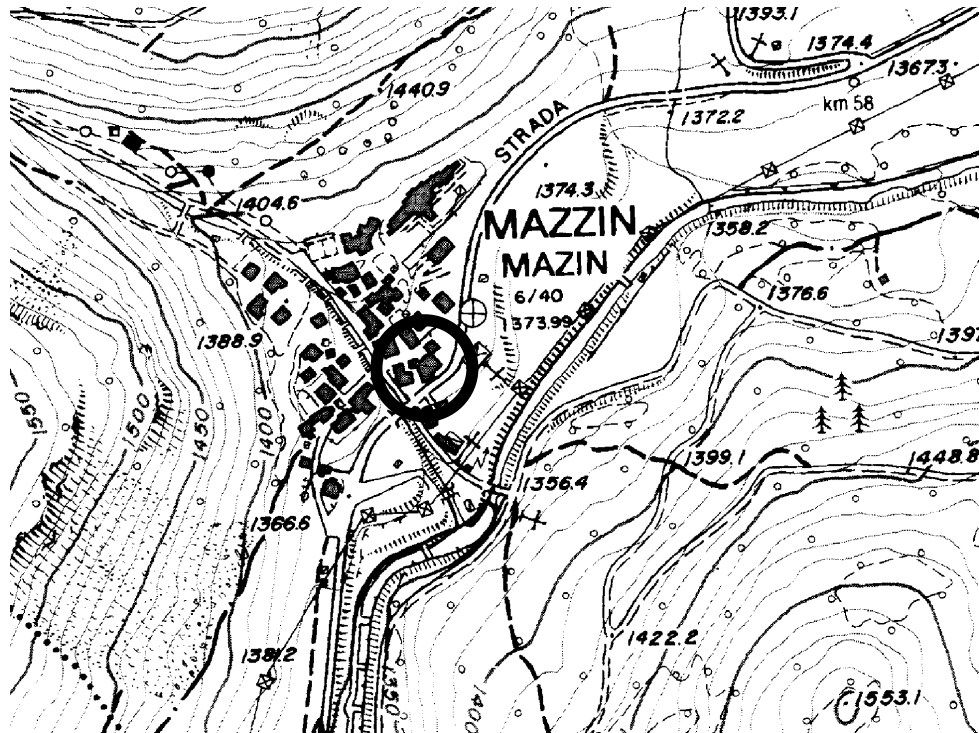

## CARTOGRAFIA

Scala a vista



FOTOGRAFIA



FOTOGRAFIA





**FOTOGRAFIA**



**FOTOGRAFIA**



## FOTOGRAFIA



Numero progressivo

Edif.42

ANALISI EDIFICIO													
1	<b>Tipologia funzionale</b> Edificio prevalentemente residenziale <input checked="" type="checkbox"/> A Malga <input checked="" type="checkbox"/> F Edificio produttivo <input type="checkbox"/> B Abitazione con tabià e stalla <input type="checkbox"/> G Edificio speciale <input type="checkbox"/> C Abitazione con tabià <input type="checkbox"/> H Stalla <input type="checkbox"/> D Tabià e stalla <input type="checkbox"/> I Baita <input type="checkbox"/> E Tabià <input type="checkbox"/> L												
2	<b>Epoca di costruzione</b> Anteriore al 1860 <input type="checkbox"/> 8 Tra il 1860 e il 1939 <input type="checkbox"/> 6 Tra il 1939 e il 1972 <input type="checkbox"/> 4 Dopo il 1972 <input checked="" type="checkbox"/> 0												
3	<b>Tipologia architettonica storica</b> Alta definizione <input type="checkbox"/> 8 Media definizione <input checked="" type="checkbox"/> 6 Bassa definizione <input type="checkbox"/> 4 Nessuna definizione <input type="checkbox"/> 0												
4	<b>Permanenza caratteri formali tradizionali</b> <table border="0"> <tr> <td>Volumetrici originali</td> <td><input type="checkbox"/> 2 <input checked="" type="checkbox"/> 1 <input type="checkbox"/> 0</td> <td>Complementari</td> <td><input type="checkbox"/> 2 <input checked="" type="checkbox"/> 1 <input type="checkbox"/> 0</td> </tr> <tr> <td>Costruttivi</td> <td><input type="checkbox"/> 2 <input checked="" type="checkbox"/> 1 <input type="checkbox"/> 0</td> <td>Decorativi</td> <td><input type="checkbox"/> 2 <input checked="" type="checkbox"/> 1 <input type="checkbox"/> 0</td> </tr> <tr> <td colspan="2">Totale</td> <td colspan="2"><input type="text" value="9"/></td> </tr> </table>	Volumetrici originali	<input type="checkbox"/> 2 <input checked="" type="checkbox"/> 1 <input type="checkbox"/> 0	Complementari	<input type="checkbox"/> 2 <input checked="" type="checkbox"/> 1 <input type="checkbox"/> 0	Costruttivi	<input type="checkbox"/> 2 <input checked="" type="checkbox"/> 1 <input type="checkbox"/> 0	Decorativi	<input type="checkbox"/> 2 <input checked="" type="checkbox"/> 1 <input type="checkbox"/> 0	Totale		<input type="text" value="9"/>	
Volumetrici originali	<input type="checkbox"/> 2 <input checked="" type="checkbox"/> 1 <input type="checkbox"/> 0	Complementari	<input type="checkbox"/> 2 <input checked="" type="checkbox"/> 1 <input type="checkbox"/> 0										
Costruttivi	<input type="checkbox"/> 2 <input checked="" type="checkbox"/> 1 <input type="checkbox"/> 0	Decorativi	<input type="checkbox"/> 2 <input checked="" type="checkbox"/> 1 <input type="checkbox"/> 0										
Totale		<input type="text" value="9"/>											
5	<b>Degrado</b> Nullo <input checked="" type="checkbox"/> Medio <input type="checkbox"/> Elevato <input type="checkbox"/>												
6	<b>Grado di utilizzo</b> Pienamente utilizzato <input checked="" type="checkbox"/> Parzialmente utilizzato <input type="checkbox"/> In stato di abbandono <input type="checkbox"/>												
7	<b>Spazi di pertinenza</b> Alta qualità <input type="checkbox"/> Media qualità <input type="checkbox"/> Bassa qualità <input checked="" type="checkbox"/>												
8	<b>Vincoli legislativi</b> L. 1089/39 <input type="checkbox"/> L. 1497/39 <input type="checkbox"/> L. P. 22/91 <input type="checkbox"/>												
9	<b>Categoria di intervento prevista dal piano precedente</b> Restauro <input checked="" type="checkbox"/> R1 Ristrutturazione edilizia <input checked="" type="checkbox"/> R3 Risanamento conservativo <input type="checkbox"/> R2 Fontane <input type="checkbox"/> F												
10	<b>Note</b> (presenza di stratificazioni storiche, rifacimenti e ristrutturazioni, elementi di pregio, considerazioni sulle aree di pertinenza) Tabià con stalla riadibito ad abitazione negli anni '90												
P R O G E T T O													
11	<b>Categoria di intervento prevista</b> L.P. 22/91 art. 77bis Restauro <input checked="" type="checkbox"/> R1 Ristrutturazione edilizia <input checked="" type="checkbox"/> R3 Risanamento conservativo <input type="checkbox"/> R2 Sostituzione edilizia <input type="checkbox"/> R4												
12	<b>Vincoli particolari</b> Tipo di vincolo Non è ammesso ampliamento volumetrico Oggetto di vincolo												
13	<b>Categoria di intervento per gli spazi di pertinenza</b> Mantenimento pavimentazione attuale <input checked="" type="checkbox"/> M1 Ripristino pavimentazione originaria <input type="checkbox"/> M2												



Numero progressivo	42	Foglio mappale	10
Comprensorio	C11 Ladino di Fassa	Nr. particella edificiale	19
Comune Amministr.	Mazzin	Data rilievo	Luglio 2006
Comune Catastale	Mazzin	Rilevatore	Amplatz & C.
Indirizzo località	Mazzin		

## COROGRAFIA

Fonte: raster PAT, file km104151

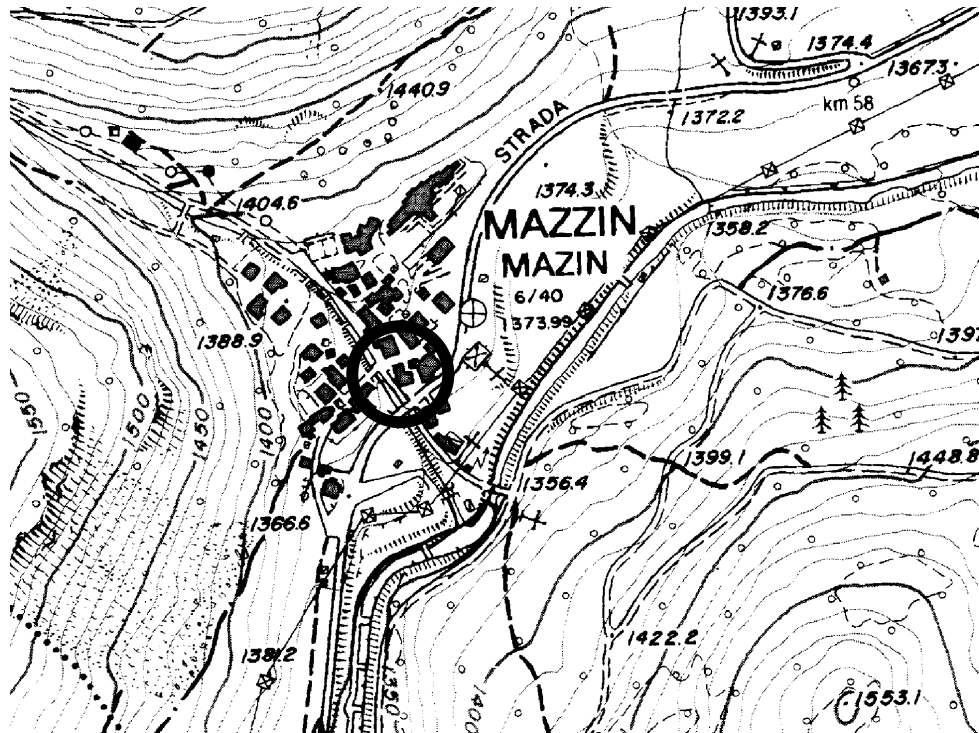

## CARTOGRAFIA

Scala a vista



**FOTOGRAFIA**



**FOTOGRAFIA**



FOTOGRAFIA





Numero progressivo

Edif.43

ANALISI EDIFICIO													
1	<b>Tipologia funzionale</b> Edificio prevalentemente residenziale <input checked="" type="checkbox"/> A Malga <input checked="" type="checkbox"/> F Edificio produttivo <input type="checkbox"/> B Abitazione con tabià e stalla <input type="checkbox"/> G Edificio speciale <input type="checkbox"/> C Abitazione con tabià <input type="checkbox"/> H Stalla <input type="checkbox"/> D Tabià e stalla <input type="checkbox"/> I Baita <input type="checkbox"/> E Tabià <input type="checkbox"/> L												
2	<b>Epoca di costruzione</b> Anteriore al 1860 <input type="text" value="8"/> Tra il 1860 e il 1939 <input checked="" type="text" value="6"/> Tra il 1939 e il 1972 <input type="text" value="4"/> Dopo il 1972 <input type="text" value="0"/>												
3	<b>Tipologia architettonica storica</b> Alta definizione <input type="text" value="8"/> Media definizione <input type="text" value="6"/> Bassa definizione <input type="text" value="4"/> Nessuna definizione <input checked="" type="text" value="0"/>												
4	<b>Permanenza caratteri formali tradizionali</b> <table border="0"> <tr> <td>Volumetrici originali</td> <td><input type="text" value="2"/> <input checked="" type="text" value="1"/> <input type="text" value="0"/></td> <td>Complementari</td> <td><input type="text" value="2"/> <input type="text" value="1"/> <input type="text" value="0"/></td> </tr> <tr> <td>Costruttivi</td> <td><input type="text" value="2"/> <input type="text" value="1"/> <input checked="" type="text" value="0"/></td> <td>Decorativi</td> <td><input type="text" value="2"/> <input type="text" value="1"/> <input checked="" type="text" value="0"/></td> </tr> <tr> <td colspan="2">Totale</td> <td colspan="2"><input type="text" value="7"/></td> </tr> </table>	Volumetrici originali	<input type="text" value="2"/> <input checked="" type="text" value="1"/> <input type="text" value="0"/>	Complementari	<input type="text" value="2"/> <input type="text" value="1"/> <input type="text" value="0"/>	Costruttivi	<input type="text" value="2"/> <input type="text" value="1"/> <input checked="" type="text" value="0"/>	Decorativi	<input type="text" value="2"/> <input type="text" value="1"/> <input checked="" type="text" value="0"/>	Totale		<input type="text" value="7"/>	
Volumetrici originali	<input type="text" value="2"/> <input checked="" type="text" value="1"/> <input type="text" value="0"/>	Complementari	<input type="text" value="2"/> <input type="text" value="1"/> <input type="text" value="0"/>										
Costruttivi	<input type="text" value="2"/> <input type="text" value="1"/> <input checked="" type="text" value="0"/>	Decorativi	<input type="text" value="2"/> <input type="text" value="1"/> <input checked="" type="text" value="0"/>										
Totale		<input type="text" value="7"/>											
5	<b>Degrado</b> Nullo <input checked="" type="checkbox"/> Medio <input type="checkbox"/> Elevato <input type="checkbox"/>												
6	<b>Grado di utilizzo</b> Pienamente utilizzato <input checked="" type="checkbox"/> Parzialmente utilizzato <input type="checkbox"/> In stato di abbandono <input type="checkbox"/>												
7	<b>Spazi di pertinenza</b> Alta qualità <input type="checkbox"/> Media qualità <input type="checkbox"/> Bassa qualità <input checked="" type="checkbox"/>												
8	<b>Vincoli legislativi</b> L. 1089/39 <input type="checkbox"/> L. 1497/39 <input type="checkbox"/> L. P. 22/91 <input type="checkbox"/>												
9	<b>Categoria di intervento prevista dal piano precedente</b> Restauro <input checked="" type="checkbox"/> R1 Ristrutturazione edilizia <input checked="" type="checkbox"/> R3 Risanamento conservativo <input type="checkbox"/> R2 Fontane <input type="checkbox"/> F												
10	<b>Note</b> (presenza di stratificazioni storiche, rifacimenti e ristrutturazioni, elementi di pregio, considerazioni sulle aree di pertinenza)												
P R O G E T T O													
11	<b>Categoria di intervento prevista</b> L.P. 22/91 art. 77bis Restauro <input checked="" type="checkbox"/> R1 Ristrutturazione edilizia <input checked="" type="checkbox"/> R3 Risanamento conservativo <input type="checkbox"/> R2 Sostituzione edilizia <input type="checkbox"/> R4												
12	<b>Vincoli particolari</b> Tipo di vincolo Restaurare l'affresco in caso di intervento. Non è ammesso ampliamento volumetrico. Oggetto di vincolo												
13	<b>Categoria di intervento per gli spazi di pertinenza</b> Mantenimento pavimentazione attuale <input checked="" type="checkbox"/> M1 Ripristino pavimentazione originaria <input type="checkbox"/> M2												

Numero progressivo	43	Foglio mappale	10
Comprensorio	C11 Ladino di Fassa	Nr. particella edificiale	18/1
Comune Amministr.	Mazzin	Data rilievo	Luglio 2006
Comune Catastale	Mazzin	Rilevatore	Amplatz & C.
Indirizzo località	Mazzin		

## COROGRAFIA

Fonte: raster PAT, file km104151

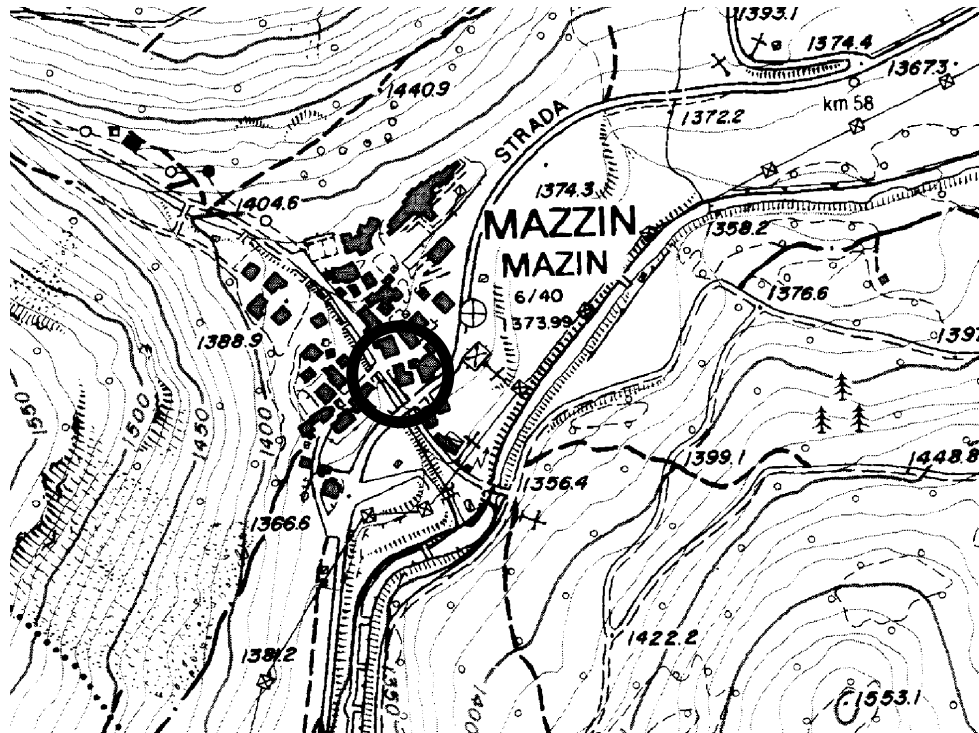

## CARTOGRAFIA

Scala a vista



FOTOGRAFIA



FOTOGRAFIA





Numero progressivo

Edif.44

ANALISI EDIFICIO	
1	<b>Tipologia funzionale</b> Edificio prevalentemente residenziale <input checked="" type="checkbox"/> A Malga <input type="checkbox"/> F Edificio produttivo <input type="checkbox"/> B Abitazione con tabià e stalla <input type="checkbox"/> G Edificio speciale <input type="checkbox"/> C Abitazione con tabià <input type="checkbox"/> H Stalla <input type="checkbox"/> D Tabià e stalla <input type="checkbox"/> I Baita <input type="checkbox"/> E Tabià <input type="checkbox"/> L
2	<b>Epoca di costruzione</b> Anteriore al 1860 <input type="checkbox"/> 8 Tra il 1860 e il 1939 <input checked="" type="checkbox"/> 6 Tra il 1939 e il 1972 <input type="checkbox"/> 4 Dopo il 1972 <input type="checkbox"/> 0
3	<b>Tipologia architettonica storica</b> Alta definizione <input type="checkbox"/> 8 Media definizione <input checked="" type="checkbox"/> 6 Bassa definizione <input type="checkbox"/> 4 Nessuna definizione <input type="checkbox"/> 0
4	<b>Permanenza caratteri formali tradizionali</b> Volumetrici originali <input checked="" type="checkbox"/> 2 <input checked="" type="checkbox"/> 1 <input type="checkbox"/> 0 Complementari <input type="checkbox"/> 2 <input checked="" type="checkbox"/> 1 <input type="checkbox"/> 0 Costruttivi <input checked="" type="checkbox"/> 2 <input checked="" type="checkbox"/> 1 <input type="checkbox"/> 0 Decorativi <input type="checkbox"/> 2 <input checked="" type="checkbox"/> 1 <input type="checkbox"/> 0 Totale <input type="text" value="18"/>
5	<b>Degrado</b> Nullo <input type="checkbox"/> Medio <input checked="" type="checkbox"/> Elevato <input type="checkbox"/>
6	<b>Grado di utilizzo</b> Pienamente utilizzato <input type="checkbox"/> Parzialmente utilizzato <input checked="" type="checkbox"/> In stato di abbandono <input type="checkbox"/>
7	<b>Spazi di pertinenza</b> Alta qualità <input type="checkbox"/> Media qualità <input type="checkbox"/> Bassa qualità <input checked="" type="checkbox"/>
8	<b>Vincoli legislativi</b> L. 1089/39 <input type="checkbox"/> L. 1497/39 <input type="checkbox"/> L. P. 22/91 <input type="checkbox"/>
9	<b>Categoria di intervento prevista dal piano precedente</b> Restauro <input type="checkbox"/> R1 Ristrutturazione edilizia <input type="checkbox"/> R3 Risanamento conservativo <input checked="" type="checkbox"/> R2 Fontane <input type="checkbox"/> F
10	<b>Note</b> (presenza di stratificazioni storiche, rifacimenti e ristrutturazioni, elementi di pregio, considerazioni sulle aree di pertinenza)
P R O G E T T O	
11	<b>Categoria di intervento prevista</b> L.P. 22/91 art. 77bis Restauro <input type="checkbox"/> R1 Ristrutturazione edilizia <input type="checkbox"/> R3 Risanamento conservativo <input checked="" type="checkbox"/> R2 Sostituzione edilizia <input type="checkbox"/> R4
12	<b>Vincoli particolari</b> Tipo di vincolo <input type="checkbox"/> Mantenere i cantonali e/o le cornici <input type="checkbox"/> Mantenere la veranda e/o ballatoi Oggetto di vincolo <input type="checkbox"/>
13	<b>Categoria di intervento per gli spazi di pertinenza</b> Mantenimento pavimentazione attuale <input checked="" type="checkbox"/> M1 Ripristino pavimentazione originaria <input type="checkbox"/> M2

<b>Numero progressivo</b>	<b>44</b>	<b>Foglio mappale</b>	10
<b>Comprensorio</b>	C11 Ladino di Fassa	<b>Nr. particella edificiale</b>	315
<b>Comune Amministr.</b>	Mazzin	<b>Data rilievo</b>	Luglio 2006
<b>Comune Catastale</b>	Mazzin	<b>Rilevatore</b>	Amplatz & C.
<b>Indirizzo località</b>	Mazzin		

## COROGRAFIA

Fonte: raster PAT, file km104151

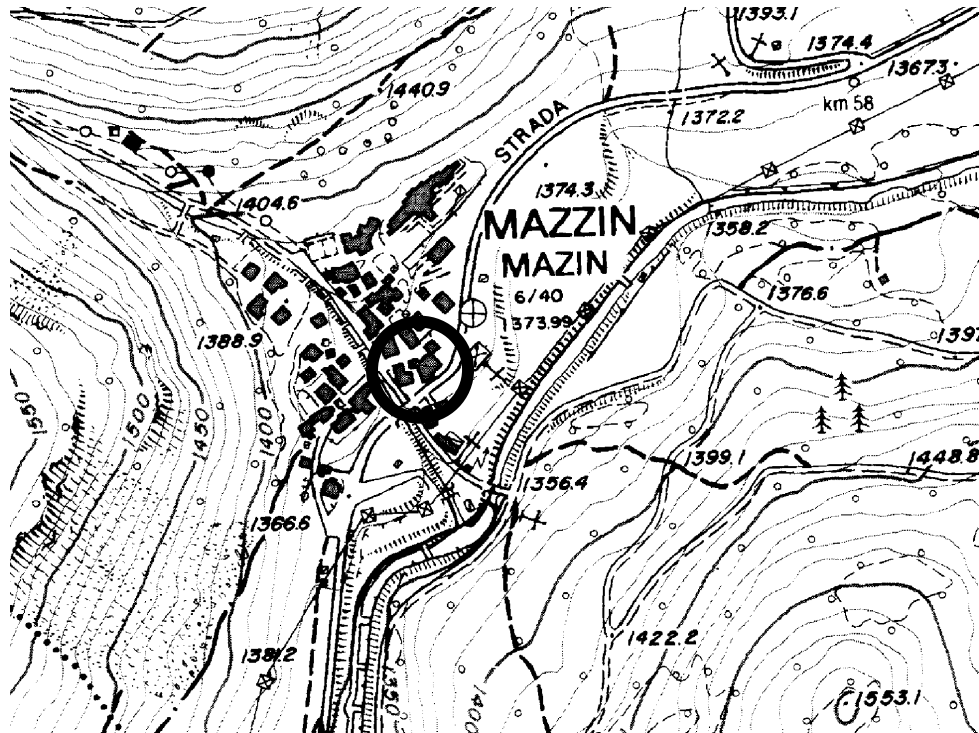

## CARTOGRAFIA

Scala a vista



**FOTOGRAFIA**



**FOTOGRAFIA**





**FOTOGRAFIA**



**FOTOGRAFIA**





**FOTOGRAFIA**



**FOTOGRAFIA**



Numero progressivo

Edif.45

ANALISI EDIFICIO																												
1	Tipologia funzionale Edificio prevalentemente residenziale <input checked="" type="checkbox"/> A Malga <input checked="" type="checkbox"/> F Edificio produttivo <input type="checkbox"/> B Abitazione con tabià e stalla <input type="checkbox"/> G Edificio speciale <input type="checkbox"/> C Abitazione con tabià <input type="checkbox"/> H Stalla <input type="checkbox"/> D Tabià e stalla <input type="checkbox"/> I Baita <input type="checkbox"/> E Tabià <input type="checkbox"/> L																											
2	Epoca di costruzione Anteriore al 1860 <input type="checkbox"/> 8 Tra il 1860 e il 1939 <input checked="" type="checkbox"/> 6 Tra il 1939 e il 1972 <input type="checkbox"/> 4 Dopo il 1972 <input type="checkbox"/> 0																											
3	Tipologia architettonica storica Alta definizione <input type="checkbox"/> 8 Media definizione <input checked="" type="checkbox"/> 6 Bassa definizione <input type="checkbox"/> 4 Nessuna definizione <input type="checkbox"/> 0																											
4	Permanenza caratteri formali tradizionali Volumetrici originali <table border="1"><tr><td>2</td><td>1</td><td>0</td></tr><tr><td>2</td><td>1</td><td>0</td></tr></table> Complementari <table border="1"><tr><td>2</td><td>1</td><td>0</td></tr><tr><td>2</td><td>1</td><td>0</td></tr></table> Costruttivi <table border="1"><tr><td>2</td><td>1</td><td>0</td></tr><tr><td>2</td><td>1</td><td>0</td></tr></table> Decorativi <table border="1"><tr><td>2</td><td>1</td><td>0</td></tr><tr><td>2</td><td>1</td><td>0</td></tr></table> Totale <table border="1"><tr><td colspan="3">16</td></tr></table>	2	1	0	2	1	0	2	1	0	2	1	0	2	1	0	2	1	0	2	1	0	2	1	0	16		
2	1	0																										
2	1	0																										
2	1	0																										
2	1	0																										
2	1	0																										
2	1	0																										
2	1	0																										
2	1	0																										
16																												
5	Degrado Nullo <input type="checkbox"/> Medio <input checked="" type="checkbox"/> Elevato <input type="checkbox"/>																											
6	Grado di utilizzo Pienamente utilizzato <input type="checkbox"/> Parzialmente utilizzato <input checked="" type="checkbox"/> In stato di abbandono <input type="checkbox"/>																											
7	Spazi di pertinenza Alta qualità <input type="checkbox"/> Media qualità <input checked="" type="checkbox"/> Bassa qualità <input type="checkbox"/>																											
8	Vincoli legislativi L. 1089/39 <input type="checkbox"/> L. 1497/39 <input type="checkbox"/> L. P. 22/91 <input type="checkbox"/>																											
9	Categoria di intervento prevista dal piano precedente Restauro <input checked="" type="checkbox"/> R1 Ristrutturazione edilizia <input checked="" type="checkbox"/> R3 Risanamento conservativo <input checked="" type="checkbox"/> R2 Fontane <input checked="" type="checkbox"/> F																											
10	Note (presenza di stratificazioni storiche, rifacimenti e ristrutturazioni, elementi di pregio, considerazioni sulle aree di pertinenza)																											
P R O G E T T O																												
11	Categoria di intervento prevista L.P. 22/91 art. 77bis Restauro <input checked="" type="checkbox"/> R1 Ristrutturazione edilizia <input checked="" type="checkbox"/> R3 Risanamento conservativo <input checked="" type="checkbox"/> R2 Sostituzione edilizia <input checked="" type="checkbox"/> R4																											
12	Vincoli particolari Tipo di vincolo Oggetto di vincolo																											
13	Categoria di intervento per gli spazi di pertinenza Mantenimento pavimentazione attuale <input checked="" type="checkbox"/> M1 Ripristino pavimentazione originaria <input checked="" type="checkbox"/> M2																											



Fonte: raster PAT, file km104151

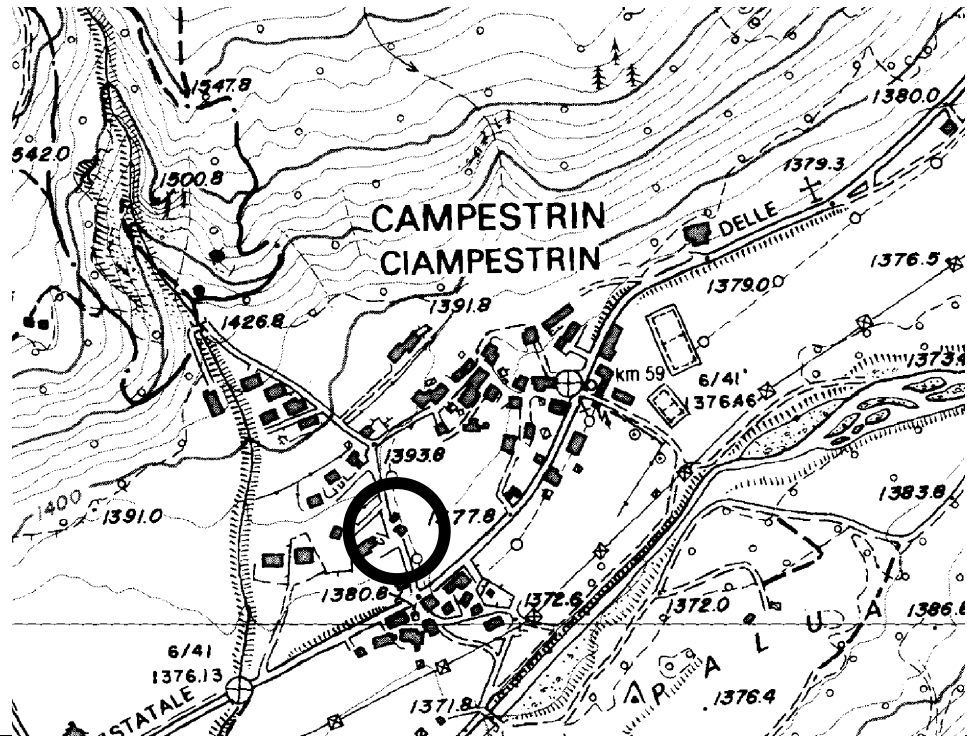

## Scala a vista

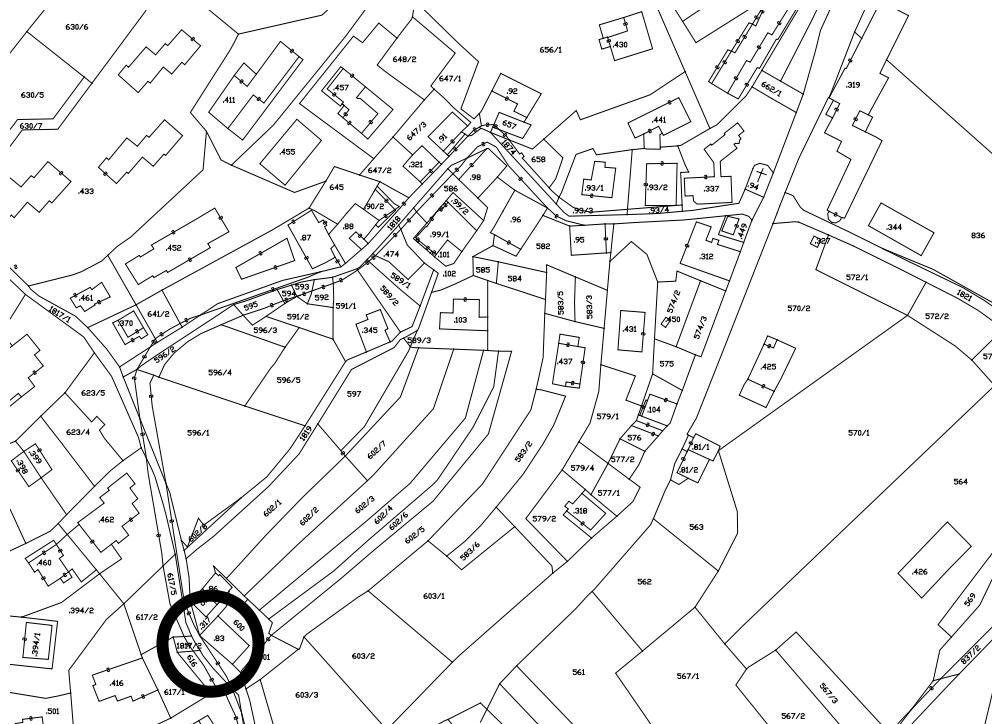

**FOTOGRAFIA**



**FOTOGRAFIA**





**FOTOGRAFIA**



**FOTOGRAFIA**





Numero progressivo

Edif.46

ANALISI EDIFICIO																						
1	Tipologia funzionale Edificio prevalentemente residenziale Edificio produttivo Edificio speciale Stalla Baita																					
	<table border="0"> <tr> <td><input type="checkbox"/> A</td> <td>Malga</td> <td><input type="checkbox"/> F</td> </tr> <tr> <td><input type="checkbox"/> B</td> <td>Abitazione con tabià e stalla</td> <td><input type="checkbox"/> G</td> </tr> <tr> <td><input type="checkbox"/> C</td> <td>Abitazione con tabià</td> <td><input type="checkbox"/> H</td> </tr> <tr> <td><input type="checkbox"/> D</td> <td>Tabià e stalla</td> <td><input type="checkbox"/> I</td> </tr> <tr> <td><input type="checkbox"/> E</td> <td>Tabià</td> <td><input type="checkbox"/> L</td> </tr> </table>	<input type="checkbox"/> A	Malga	<input type="checkbox"/> F	<input type="checkbox"/> B	Abitazione con tabià e stalla	<input type="checkbox"/> G	<input type="checkbox"/> C	Abitazione con tabià	<input type="checkbox"/> H	<input type="checkbox"/> D	Tabià e stalla	<input type="checkbox"/> I	<input type="checkbox"/> E	Tabià	<input type="checkbox"/> L						
<input type="checkbox"/> A	Malga	<input type="checkbox"/> F																				
<input type="checkbox"/> B	Abitazione con tabià e stalla	<input type="checkbox"/> G																				
<input type="checkbox"/> C	Abitazione con tabià	<input type="checkbox"/> H																				
<input type="checkbox"/> D	Tabià e stalla	<input type="checkbox"/> I																				
<input type="checkbox"/> E	Tabià	<input type="checkbox"/> L																				
2	Epoca di costruzione  Anteriore al 1860 Tra il 1860 e il 1939 Tra il 1939 e il 1972 Dopo il 1972																					
	<table border="0"> <tr> <td><input type="checkbox"/> 8</td> </tr> <tr> <td><input type="checkbox"/> 6</td> </tr> <tr> <td><input type="checkbox"/> 4</td> </tr> <tr> <td><input type="checkbox"/> 0</td> </tr> </table>	<input type="checkbox"/> 8	<input type="checkbox"/> 6	<input type="checkbox"/> 4	<input type="checkbox"/> 0																	
<input type="checkbox"/> 8																						
<input type="checkbox"/> 6																						
<input type="checkbox"/> 4																						
<input type="checkbox"/> 0																						
3	Tipologia architettonica storica  Alta definizione Media definizione Bassa definizione Nessuna definizione																					
	<table border="0"> <tr> <td><input type="checkbox"/> 8</td> </tr> <tr> <td><input type="checkbox"/> 6</td> </tr> <tr> <td><input type="checkbox"/> 4</td> </tr> <tr> <td><input type="checkbox"/> 0</td> </tr> </table>	<input type="checkbox"/> 8	<input type="checkbox"/> 6	<input type="checkbox"/> 4	<input type="checkbox"/> 0																	
<input type="checkbox"/> 8																						
<input type="checkbox"/> 6																						
<input type="checkbox"/> 4																						
<input type="checkbox"/> 0																						
4	Permanenza caratteri formali tradizionali  Volumetrici originali Costruttivi																					
	<table border="0"> <tr> <td><input type="checkbox"/> 2</td> <td><input type="checkbox"/> 1</td> <td><input type="checkbox"/> 0</td> <td>Complementari</td> <td><input type="checkbox"/> 2</td> <td><input type="checkbox"/> 1</td> <td><input type="checkbox"/> 0</td> </tr> <tr> <td><input type="checkbox"/> 2</td> <td><input type="checkbox"/> 1</td> <td><input type="checkbox"/> 0</td> <td>Decorativi</td> <td><input type="checkbox"/> 2</td> <td><input type="checkbox"/> 1</td> <td><input type="checkbox"/> 0</td> </tr> <tr> <td colspan="3">Totale</td> <td></td> <td colspan="3"><input type="checkbox"/> 21</td> </tr> </table>	<input type="checkbox"/> 2	<input type="checkbox"/> 1	<input type="checkbox"/> 0	Complementari	<input type="checkbox"/> 2	<input type="checkbox"/> 1	<input type="checkbox"/> 0	<input type="checkbox"/> 2	<input type="checkbox"/> 1	<input type="checkbox"/> 0	Decorativi	<input type="checkbox"/> 2	<input type="checkbox"/> 1	<input type="checkbox"/> 0	Totale				<input type="checkbox"/> 21		
<input type="checkbox"/> 2	<input type="checkbox"/> 1	<input type="checkbox"/> 0	Complementari	<input type="checkbox"/> 2	<input type="checkbox"/> 1	<input type="checkbox"/> 0																
<input type="checkbox"/> 2	<input type="checkbox"/> 1	<input type="checkbox"/> 0	Decorativi	<input type="checkbox"/> 2	<input type="checkbox"/> 1	<input type="checkbox"/> 0																
Totale				<input type="checkbox"/> 21																		
5	Degrado  Nullo Medio Elevato																					
	<table border="0"> <tr> <td><input type="checkbox"/></td> </tr> <tr> <td><input type="checkbox"/></td> </tr> <tr> <td><input type="checkbox"/></td> </tr> </table>	<input type="checkbox"/>	<input type="checkbox"/>	<input type="checkbox"/>																		
<input type="checkbox"/>																						
<input type="checkbox"/>																						
<input type="checkbox"/>																						
6	Grado di utilizzo  Pienamente utilizzato Parzialmente utilizzato In stato di abbandono																					
	<table border="0"> <tr> <td><input type="checkbox"/></td> </tr> <tr> <td><input type="checkbox"/></td> </tr> <tr> <td><input type="checkbox"/></td> </tr> </table>	<input type="checkbox"/>	<input type="checkbox"/>	<input type="checkbox"/>																		
<input type="checkbox"/>																						
<input type="checkbox"/>																						
<input type="checkbox"/>																						
7	Spazi di pertinenza  Alta qualità Media qualità Bassa qualità																					
	<table border="0"> <tr> <td><input type="checkbox"/></td> </tr> <tr> <td><input type="checkbox"/></td> </tr> <tr> <td><input type="checkbox"/></td> </tr> </table>	<input type="checkbox"/>	<input type="checkbox"/>	<input type="checkbox"/>																		
<input type="checkbox"/>																						
<input type="checkbox"/>																						
<input type="checkbox"/>																						
8	Vincoli legislativi L. 1089/39 <input type="checkbox"/> L. 1497/39 <input type="checkbox"/> L. P. 22/91 <input type="checkbox"/>																					
9	Categoria di intervento prevista dal piano precedente Restauro Risanamento conservativo																					
	<table border="0"> <tr> <td><input type="checkbox"/> R1</td> <td>Ristrutturazione edilizia</td> <td><input type="checkbox"/> R3</td> </tr> <tr> <td><input type="checkbox"/> R2</td> <td>Fontane</td> <td><input type="checkbox"/> F</td> </tr> </table>	<input type="checkbox"/> R1	Ristrutturazione edilizia	<input type="checkbox"/> R3	<input type="checkbox"/> R2	Fontane	<input type="checkbox"/> F															
<input type="checkbox"/> R1	Ristrutturazione edilizia	<input type="checkbox"/> R3																				
<input type="checkbox"/> R2	Fontane	<input type="checkbox"/> F																				
10	Note (presenza di stratificazioni storiche, rifacimenti e ristrutturazioni, elementi di pregio, considerazioni sulle aree di pertinenza)																					
P R O G E T T O																						
11	Categoria di intervento prevista Restauro Risanamento conservativo																					
	L.P. 22/91 art. 77bis <table border="0"> <tr> <td><input type="checkbox"/> R1</td> <td>Ristrutturazione edilizia</td> <td><input type="checkbox"/> R3</td> </tr> <tr> <td><input type="checkbox"/> R2</td> <td>Sostituzione edilizia</td> <td><input type="checkbox"/> R4</td> </tr> </table>	<input type="checkbox"/> R1	Ristrutturazione edilizia	<input type="checkbox"/> R3	<input type="checkbox"/> R2	Sostituzione edilizia	<input type="checkbox"/> R4															
<input type="checkbox"/> R1	Ristrutturazione edilizia	<input type="checkbox"/> R3																				
<input type="checkbox"/> R2	Sostituzione edilizia	<input type="checkbox"/> R4																				
12	Vincoli particolari Tipo di vincolo																					
	Ripristinare il manto in scandole in caso di intervento. È ammesso manto in lamiera. Mantenere la veranda e/o i ballatoi																					
13	Categoria di intervento per gli spazi di pertinenza Mantenimento pavimentazione attuale																					
	<table border="0"> <tr> <td><input type="checkbox"/> M1</td> <td>Ripristino pavimentazione originaria</td> <td><input type="checkbox"/> M2</td> </tr> </table>	<input type="checkbox"/> M1	Ripristino pavimentazione originaria	<input type="checkbox"/> M2																		
<input type="checkbox"/> M1	Ripristino pavimentazione originaria	<input type="checkbox"/> M2																				

<b>Numero progressivo</b>	<b>46</b>	<b>Foglio mappale</b>	<b>7</b>
<b>Comprensorio</b>	C11 Ladino di Fassa	<b>Nr. particella edificiale</b>	85 86
<b>Comune Amministr.</b>	Mazzin	<b>Data rilievo</b>	Luglio 2006
<b>Comune Catastale</b>	Mazzin	<b>Rilevatore</b>	Amplatz & C.
<b>Indirizzo località</b>	Campestrin		

## COROGRAFIA

Fonte: raster PAT, file km104151

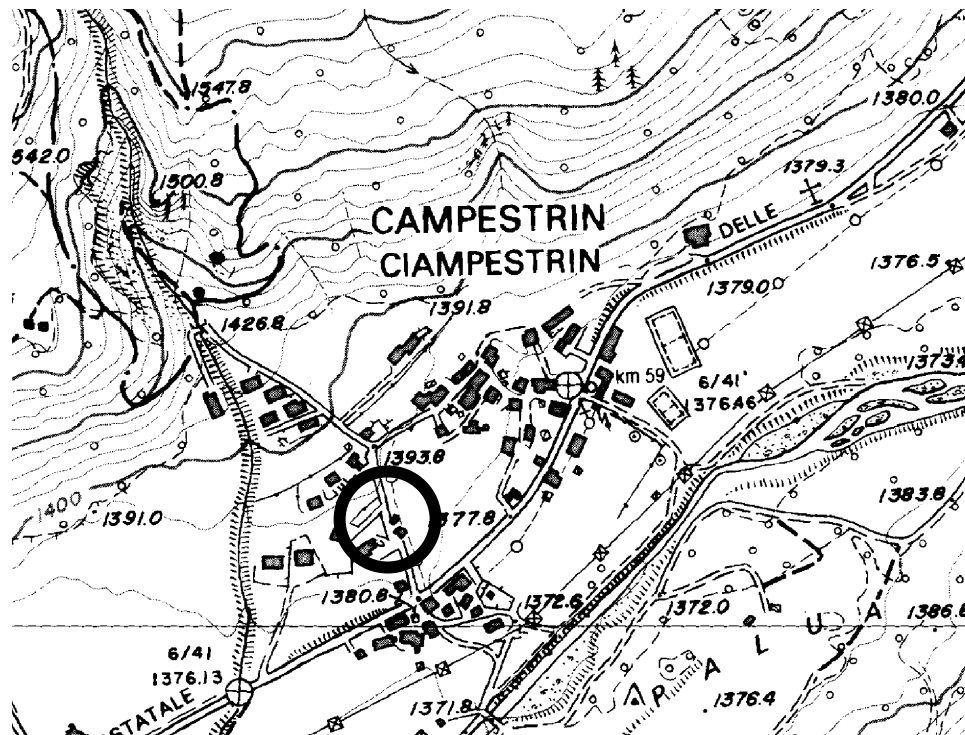

## CARTOGRAFIA

Scala a vista

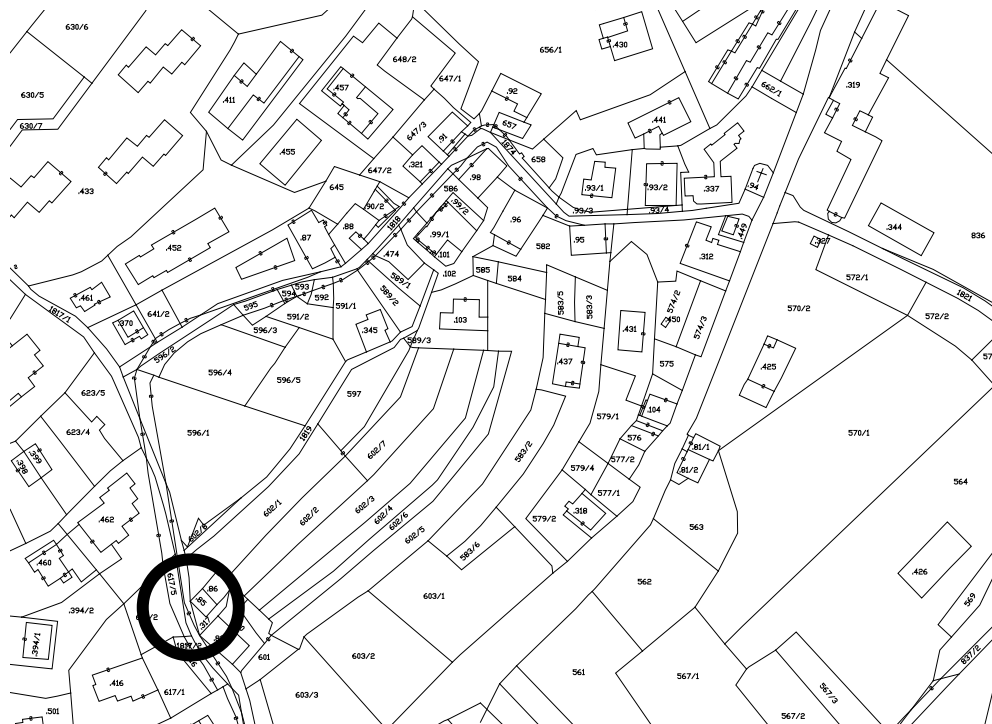

**FOTOGRAFIA**



**FOTOGRAFIA**





**FOTOGRAFIA**



**FOTOGRAFIA**



Numero progressivo

Edif.47

ANALISI EDIFICIO	
1	Tipologia funzionale Edificio prevalentemente residenziale <input checked="" type="checkbox"/> A Malga <input type="checkbox"/> F Edificio produttivo <input type="checkbox"/> B Abitazione con tabià e stalla <input type="checkbox"/> G Edificio speciale <input type="checkbox"/> C Abitazione con tabià <input type="checkbox"/> H Stalla <input type="checkbox"/> D Tabià e stalla <input type="checkbox"/> I Baita <input type="checkbox"/> E Tabià <input type="checkbox"/> L
2	Epoca di costruzione Anteriore al 1860 <input type="checkbox"/> 8 Tra il 1860 e il 1939 <input checked="" type="checkbox"/> 6 Tra il 1939 e il 1972 <input type="checkbox"/> 4 Dopo il 1972 <input type="checkbox"/> 0
3	Tipologia architettonica storica Alta definizione <input type="checkbox"/> 8 Media definizione <input type="checkbox"/> 6 Bassa definizione <input checked="" type="checkbox"/> 4 Nessuna definizione <input type="checkbox"/> 0
4	Permanenza caratteri formali tradizionali Volumetrici originali <input type="checkbox"/> 2 <input checked="" type="checkbox"/> 1 <input type="checkbox"/> 0 Complementari <input type="checkbox"/> 2 <input checked="" type="checkbox"/> 1 <input type="checkbox"/> 0 Costruttivi <input type="checkbox"/> 2 <input checked="" type="checkbox"/> 1 <input type="checkbox"/> 0 Decorativi <input type="checkbox"/> 2 <input checked="" type="checkbox"/> 1 <input type="checkbox"/> 0 Totale <input type="text" value="14"/>
5	Degrado Nullo <input checked="" type="checkbox"/> Medio <input type="checkbox"/> Elevato <input type="checkbox"/>
6	Grado di utilizzo Pienamente utilizzato <input checked="" type="checkbox"/> Parzialmente utilizzato <input type="checkbox"/> In stato di abbandono <input type="checkbox"/>
7	Spazi di pertinenza Alta qualità <input type="checkbox"/> Media qualità <input type="checkbox"/> Bassa qualità <input checked="" type="checkbox"/>
8	Vincoli legislativi L. 1089/39 <input type="checkbox"/> L. 1497/39 <input type="checkbox"/> L. P. 22/91 <input type="checkbox"/>
9	Categoria di intervento prevista dal piano precedente Restauro <input checked="" type="checkbox"/> R1 Ristrutturazione edilizia <input type="checkbox"/> R3 Risanamento conservativo <input type="checkbox"/> R2 Fontane <input type="checkbox"/> F
10	Note (presenza di stratificazioni storiche, rifacimenti e ristrutturazioni, elementi di pregio, considerazioni sulle aree di pertinenza)
PROGETTO	
11	Categoria di intervento prevista L.P. 22/91 art. 77bis Restauro <input checked="" type="checkbox"/> R1 Ristrutturazione edilizia <input type="checkbox"/> R3 Risanamento conservativo <input type="checkbox"/> R2 Sostituzione edilizia <input type="checkbox"/> R4
12	Vincoli particolari Tipo di vincolo Oggetto di vincolo
13	Categoria di intervento per gli spazi di pertinenza Mantenimento pavimentazione attuale <input checked="" type="checkbox"/> M1 Ripristino pavimentazione originaria <input type="checkbox"/> M2

<b>Numero progressivo</b>	<b>47</b>	<b>Foglio mappale</b>	<b>7</b>
<b>Comprensorio</b>	C11 Ladino di Fassa	<b>Nr. particella edificiale</b>	<b>87</b>
<b>Comune Amministr.</b>	Mazzin	<b>Data rilievo</b>	Luglio 2006
<b>Comune Catastale</b>	Mazzin	<b>Rilevatore</b>	Amplatz & C.
<b>Indirizzo località</b>	Campestrin		

## COROGRAFIA

Fonte: raster PAT, file km104151

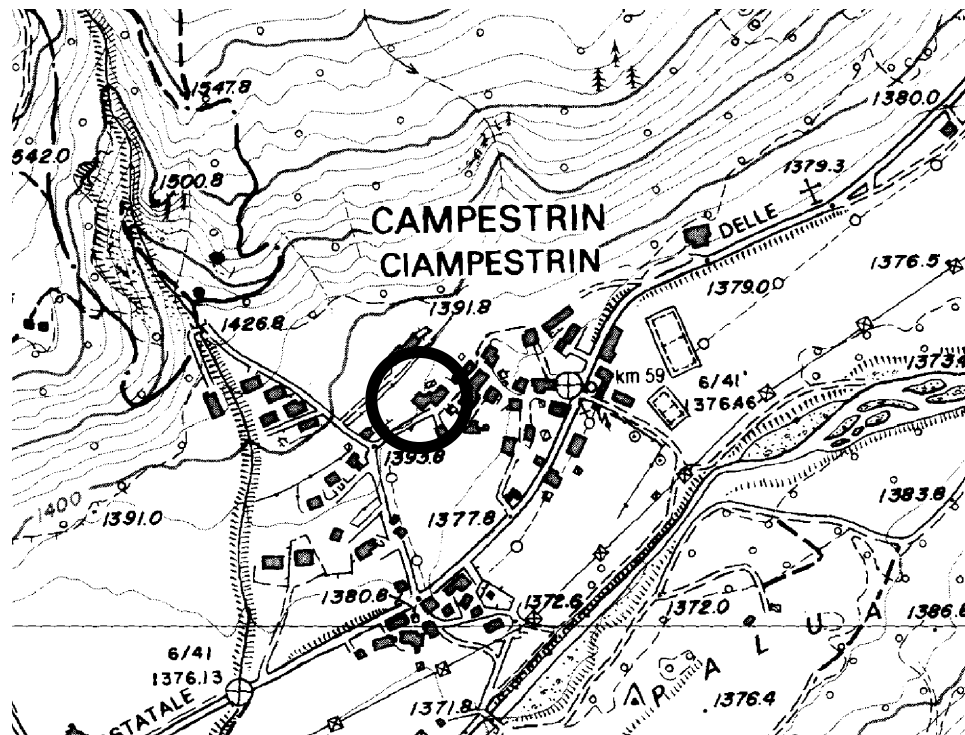

## CARTOGRAFIA

Scala a vista

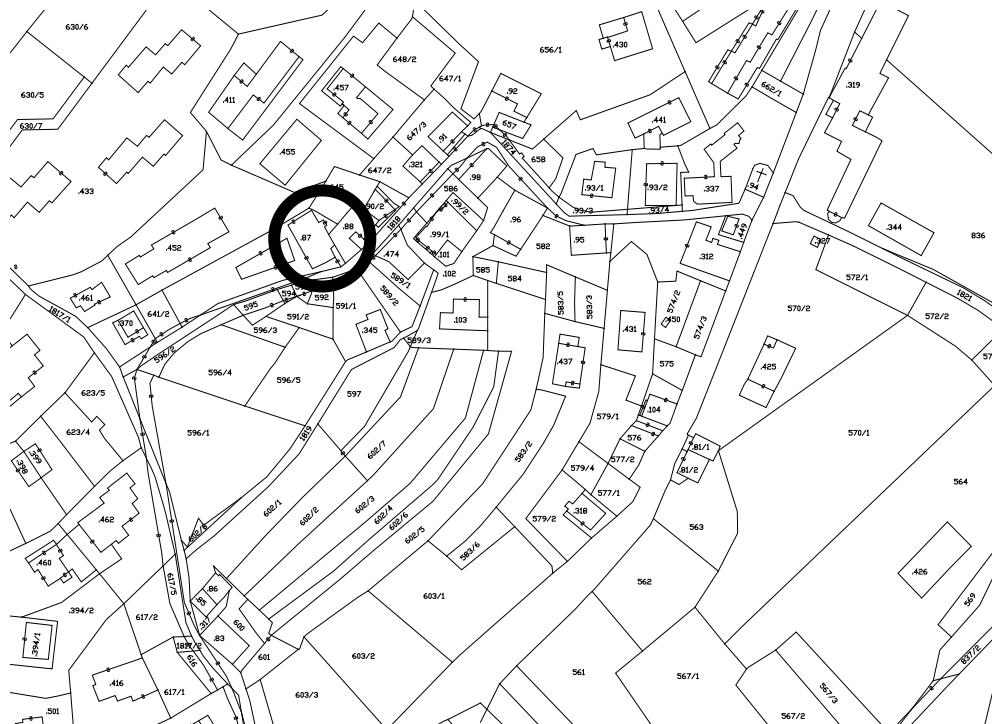



**FOTOGRAFIA**



**FOTOGRAFIA**



**FOTOGRAFIA**



**FOTOGRAFIA**

